



Langlebig mit Leidenschaft

– so sollten Türen und Möbel sein!

Was machen wir?

Wir sind ein Traditionsunternehmen mit Hauptsitz in Hamburg und Marktführer unserer Branche in Deutschland. Im Laufe der Jahre haben wir wertvolle Erfahrungen gesammelt, die es uns ermöglichen, all eure Bedürfnisse zu erfüllen und auch die größten Herausforderungen zu meistern. Unsere Firma wurde mit Leidenschaft gegründet und unser erfahrenes und qualifiziertes Personal ist der Grundpfeiler unseres Unternehmens.

Täglich entwerfen, produzieren und verkaufen wir Möbel, Türen und Dekorationen im Loft-, Vintage- oder Landhausstil und bieten unseren Kunden eine große Auswahl an originellen Einrichtungsgegenständen über Wohnungen bis hin zu Büros, Hotels, gastronomischen Räumlichkeiten und anderen.

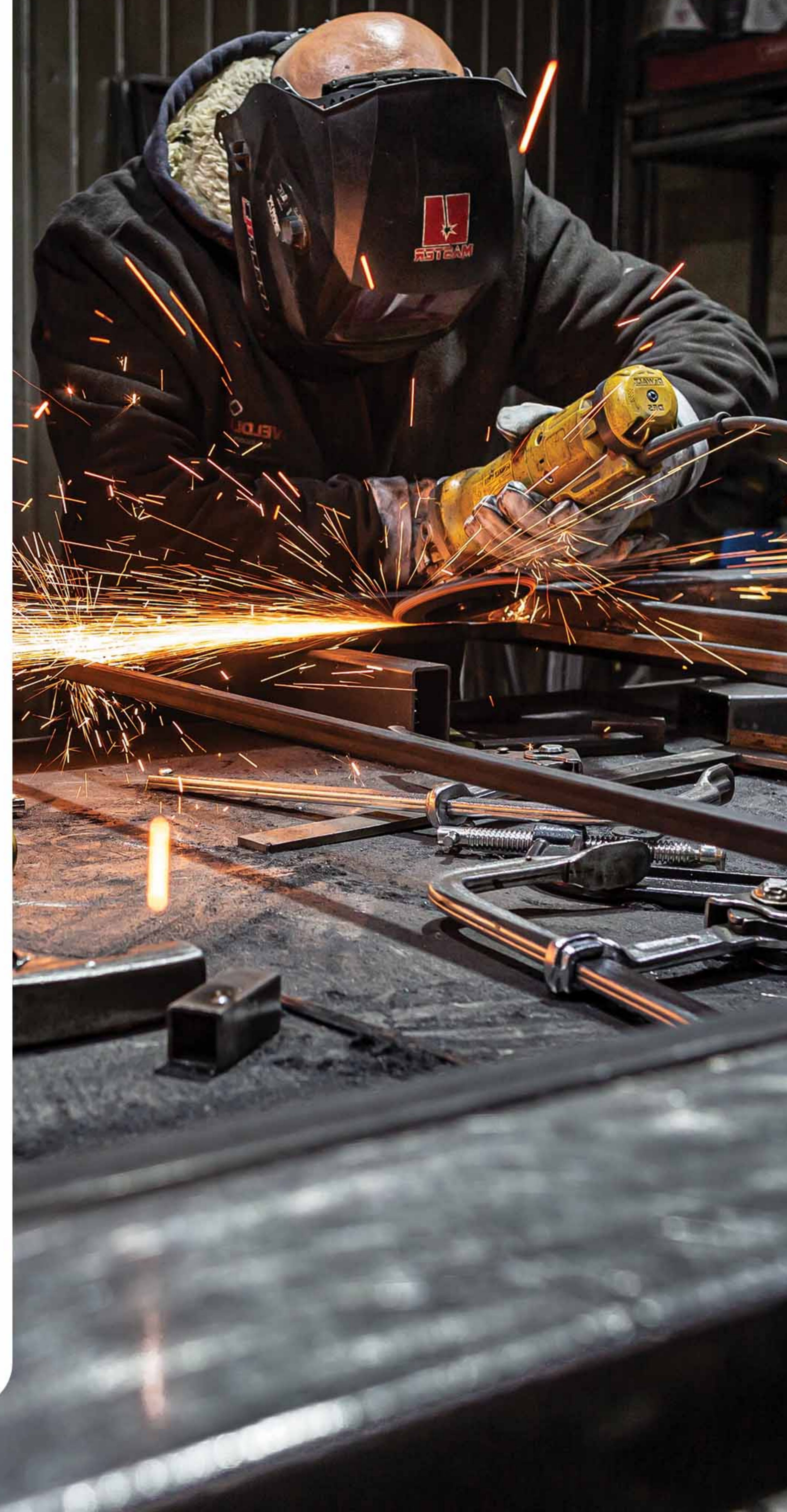

Warum wir?



Höchste Qualität

Alle unsere Produkte stellen wir nach den höchsten Qualitätsanforderungen her



Große Auswahl

Wir bieten eine große Auswahl an standardisierten sowie personalisierten Produkten



Wir setzen die Trends

Basierend auf der langjährigen Erfahrung und der Zusammenarbeit mit den besten Designern, erweitern wir stets unser Angebot



Europäische Materialien

Die Rohstoffe zur Herstellung unserer Möbel und Accessoires stammen aus vertrauenswürdigen Quellen – wir kooperieren ausschließlich mit europäischen Zulieferern



Wir kümmern uns um die Umwelt

Wir arbeiten im Sinne einer nachhaltigen Entwicklung, respektieren die Begrenztheit natürlicher Ressourcen und handeln im Sinne der Umwelt



Langjährige Erfahrung

Unser professionelles, leidenschaftliches Team bietet unseren Kunden einen umfassenden Service

Inhaltsverzeichnis

Drehtüren 04

Schiebetüren 10

Pendeltüren 16

Raumteiler 22

Möbelkollektionen 34

Marrakesch 39

Fire Dept 40

Knasti 40

Industrial 41

Nostalgie 41

Unsere einzigartigen
Türen 28

Marrakesch 30

Marrakesch Patina Gold 30

Industrial 31

Fire Dept 31

Nostalgie 32

Knasti 32

Antik 33

Old 33

Honeycomb 34

Vessel 34

Regale 43

Spiegel 48

Wendeltreppe 49

Kontaktinformationen

findest du auf der letzten Seite

Lieferung

Unsere Loft- und Industrieprodukte sind europaweit bekannt. Unser Sortiment umfasst Loft-Türen, Loftelemente, Vitrinen und sogar Treppen. Mit einer breiten Produktpalette und unerschöpflichen Ideen setzen wir auf grenzenlose Kreativität. Daher beliefern wir nicht nur Deutschland, sondern auch Kunden jenseits der Landesgrenzen. Wir sind europaweit aktiv.

Egal, ob du oder dein Kunde sich in Österreich, der Schweiz, Spanien oder Großbritannien befindet – wir kommen zu euch und bringen dir deine LOFT Produkte direkt vor deine Haustür

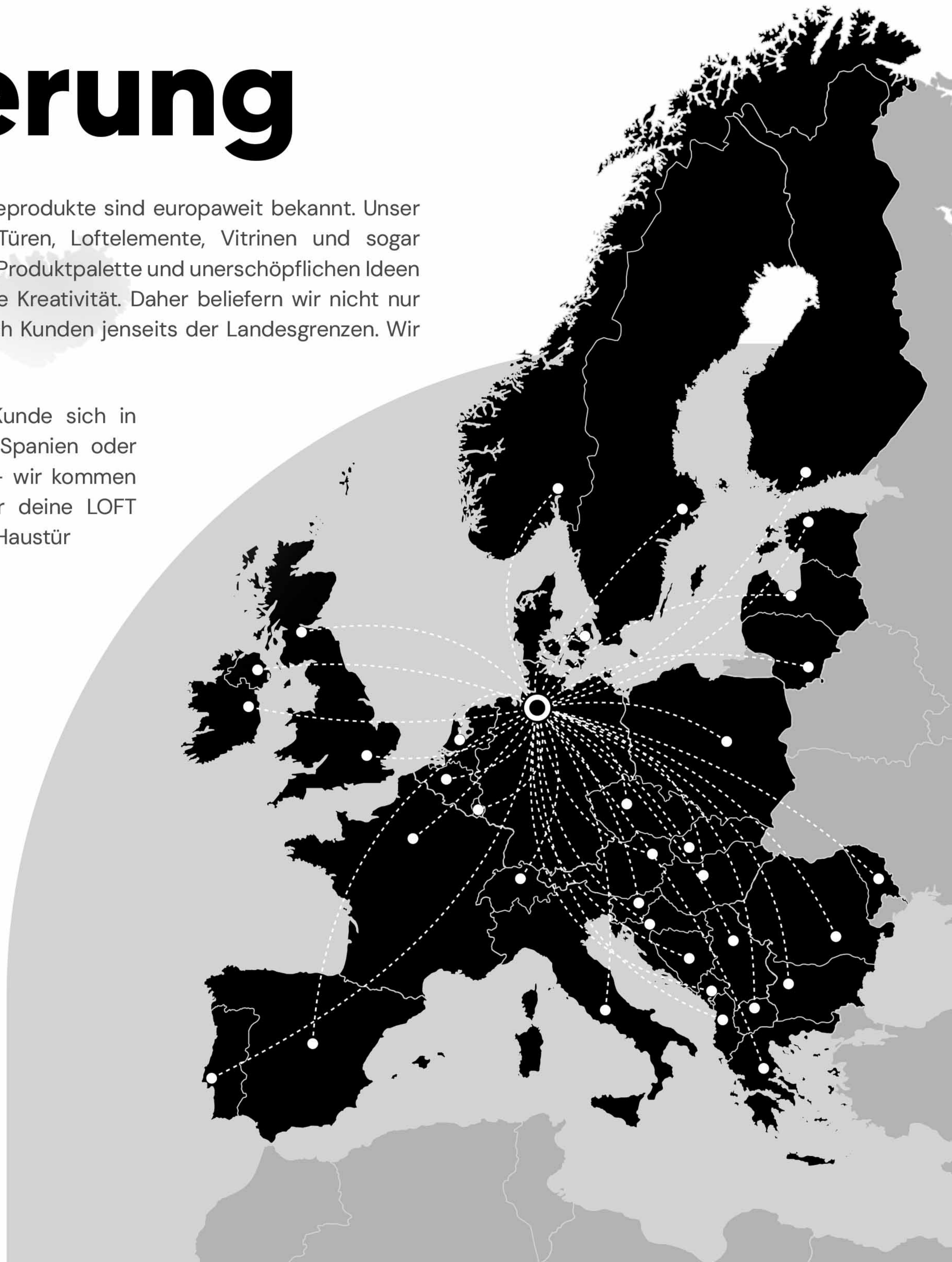

04

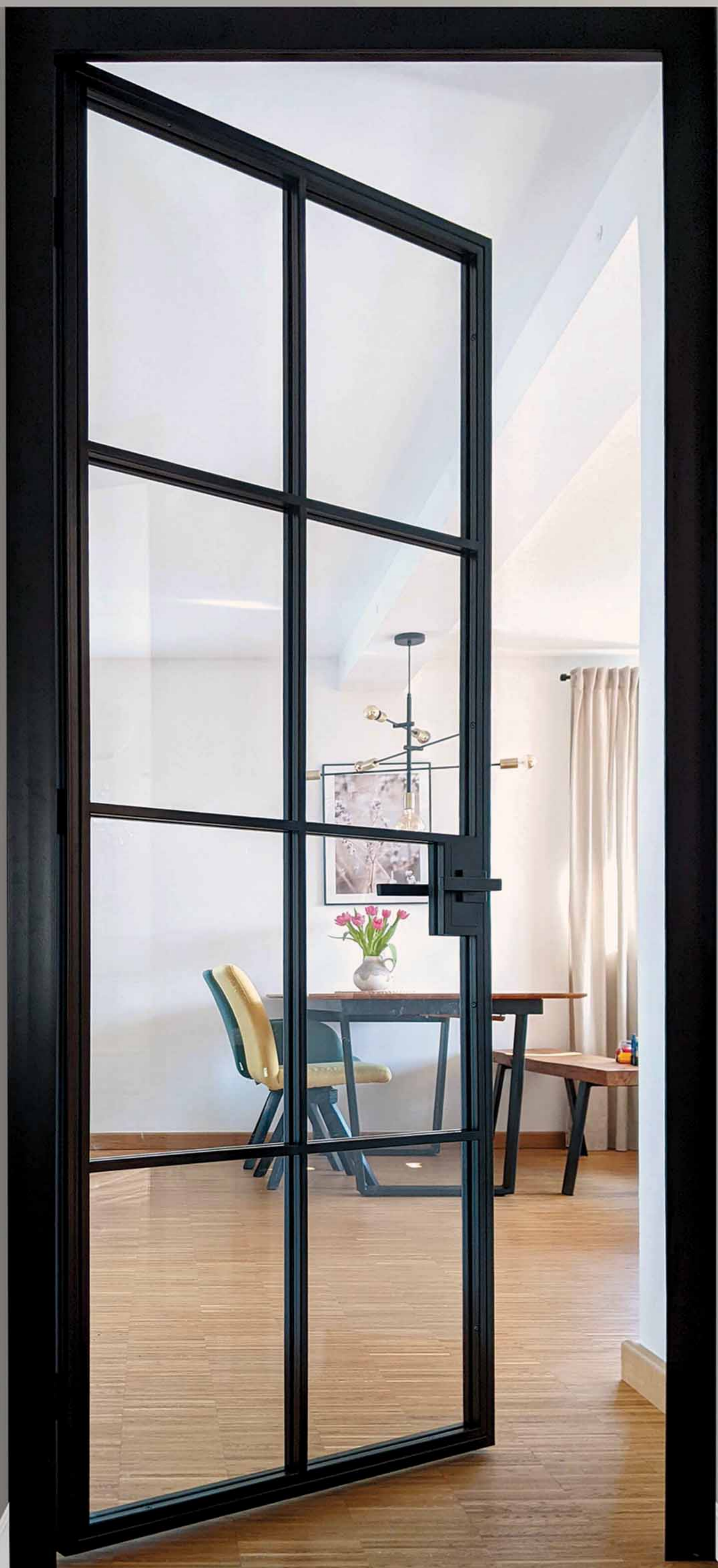

LOFT FRENCH

Drehtüren

Bestechend in ihrer Schlichtheit, mit einer universellen und zeitlosen Form, sind LOFT FRENCH Drehtüren die Wahl vieler Architekten und Designer, sowie eines bedeutenden Teils unserer Kunden, die vor allem Wert auf jahrelange zuverlässige Qualität und Funktionalität legen!

Die LOFT FRENCH Drehtüren sind sorgfältig auf die Bedürfnisse unserer Kunden zugeschnitten. Sie gehen mit dem Trend und sind in der aktuellen Innenarchitektur nicht wegzudenken. Ein modernes Wohnloft, industrielle Büroräume, altmodische Innenräume von Geschäften, Restaurants und anderen – unsere LOFT FRENCH Türen sind hier nicht mehr wegzudenken.

LOFT FRENCH Drehtüren sind eine Kombination aus Stahl und Glas in verschiedenen von uns vorgestellten Variationen und der Möglichkeit, Ihre Größe an jeden Raum anzupassen. Eine LOFT FRENCH Drehtür kann überall installiert werden, sei es im Wohnzimmer, Bad, Büro, Restaurant oder in deinem Geschäft.



Die Konfiguration der LOFT FRENCH Drehtüren

Bei der Gestaltung deiner individuellen Loft Tür bieten wir eine breite Palette von Optionen, um sicherzustellen, dass sie deinen Vorstellungen entspricht. Du kannst dein bevorzugtes Muster wählen, entscheiden, ob du eine Vollverglasung oder einen Blecheinsatz bevorzugst und die genauen Abmessungen für deinen Raum angeben. Mit über 200 Farben für die Pulverbeschichtung, glatter Oberfläche oder Feinstruktur, verschiedenen Verglasungsmöglichkeiten und Zargenoptionen stehen dir zahlreiche Auswahlmöglichkeiten zur Verfügung. Du kannst die Öffnungsrichtung festlegen und aus verschiedenen Schließmechanismen und Griffen wählen. So gestaltest du eine Loft Tür, die nicht nur funktional, sondern auch ästhetisch ansprechend ist und perfekt zu deinem individuellen Stil und Bedürfnissen passt.

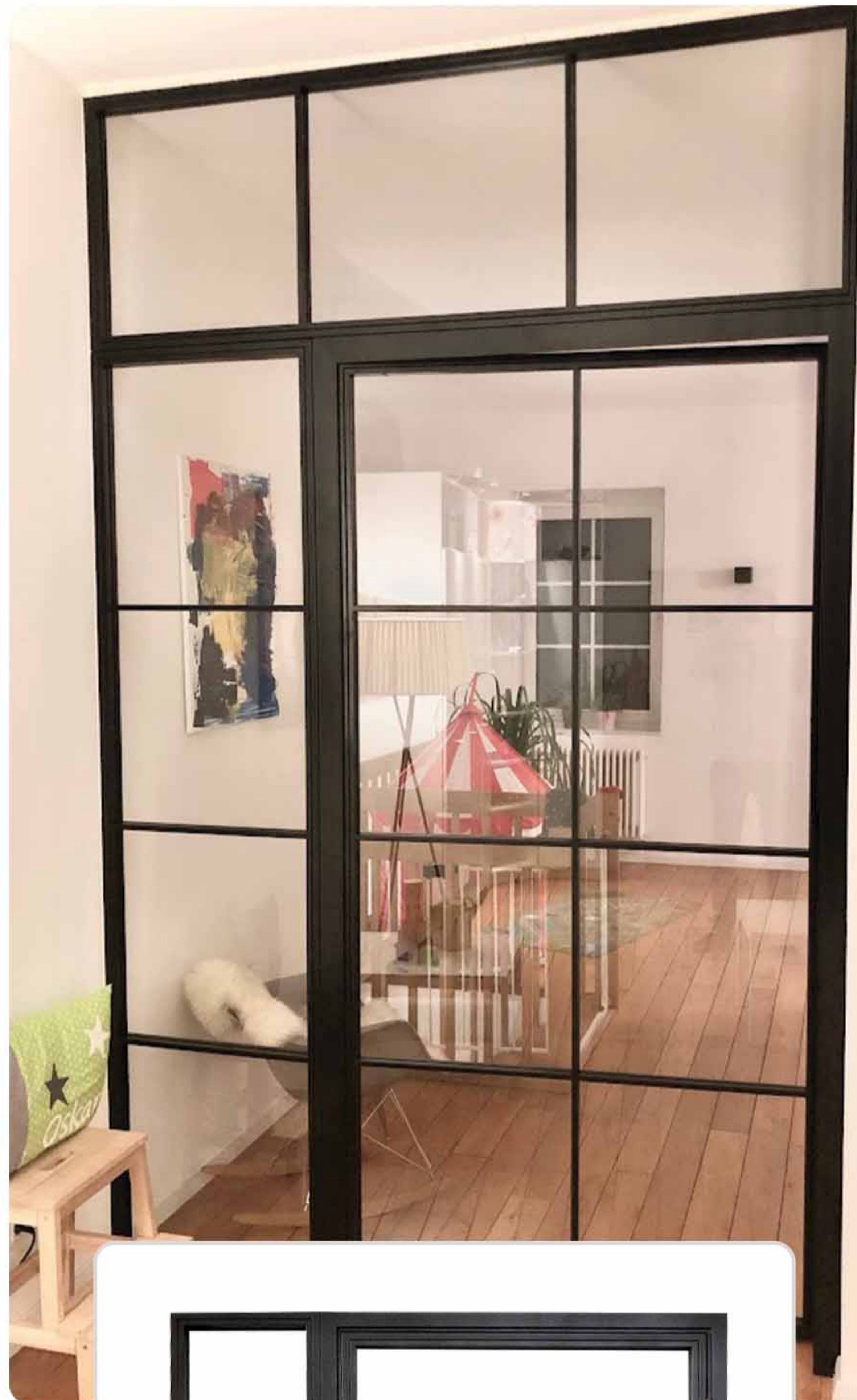

Technische Daten

Abmessung: nach Maß

Material: 2mm Massivstahl, Glas

Farbe: RAL-Palette, über 200 Farben

Sprossenaufteilung: nach Wunsch

Griff: nach Wunsch

Verglasung: Klar-, Milch-, Rauch-, Draht-,
Riffelglas, Spiegel und nach Wunsch

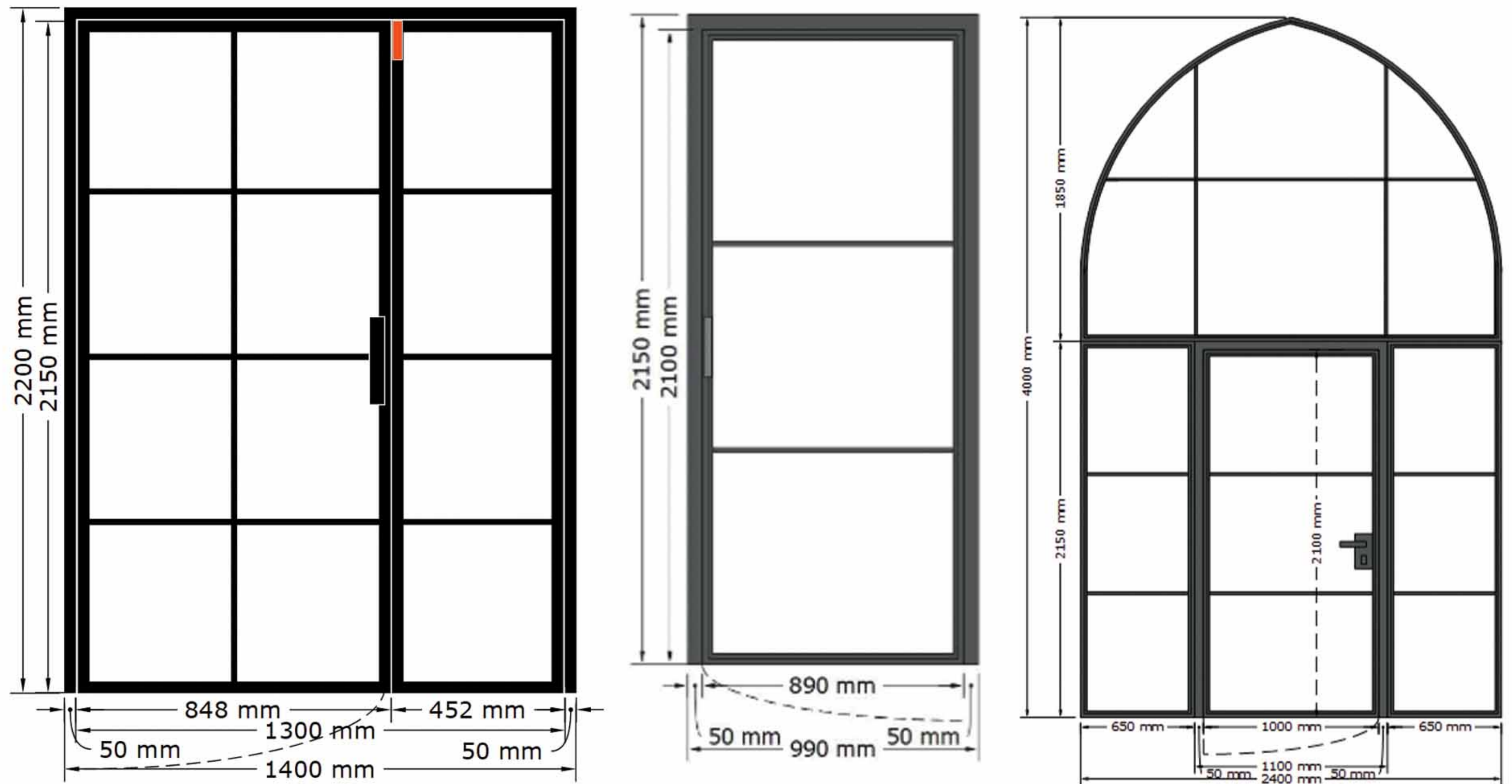

Angebot

Jedes von uns erstellte Angebot umfasst eine Skizze deiner gewünschten Tür. Darin sind die Maße, die Öffnungsrichtung und eine detaillierte Auflistung der technischen Daten des Elements enthalten.

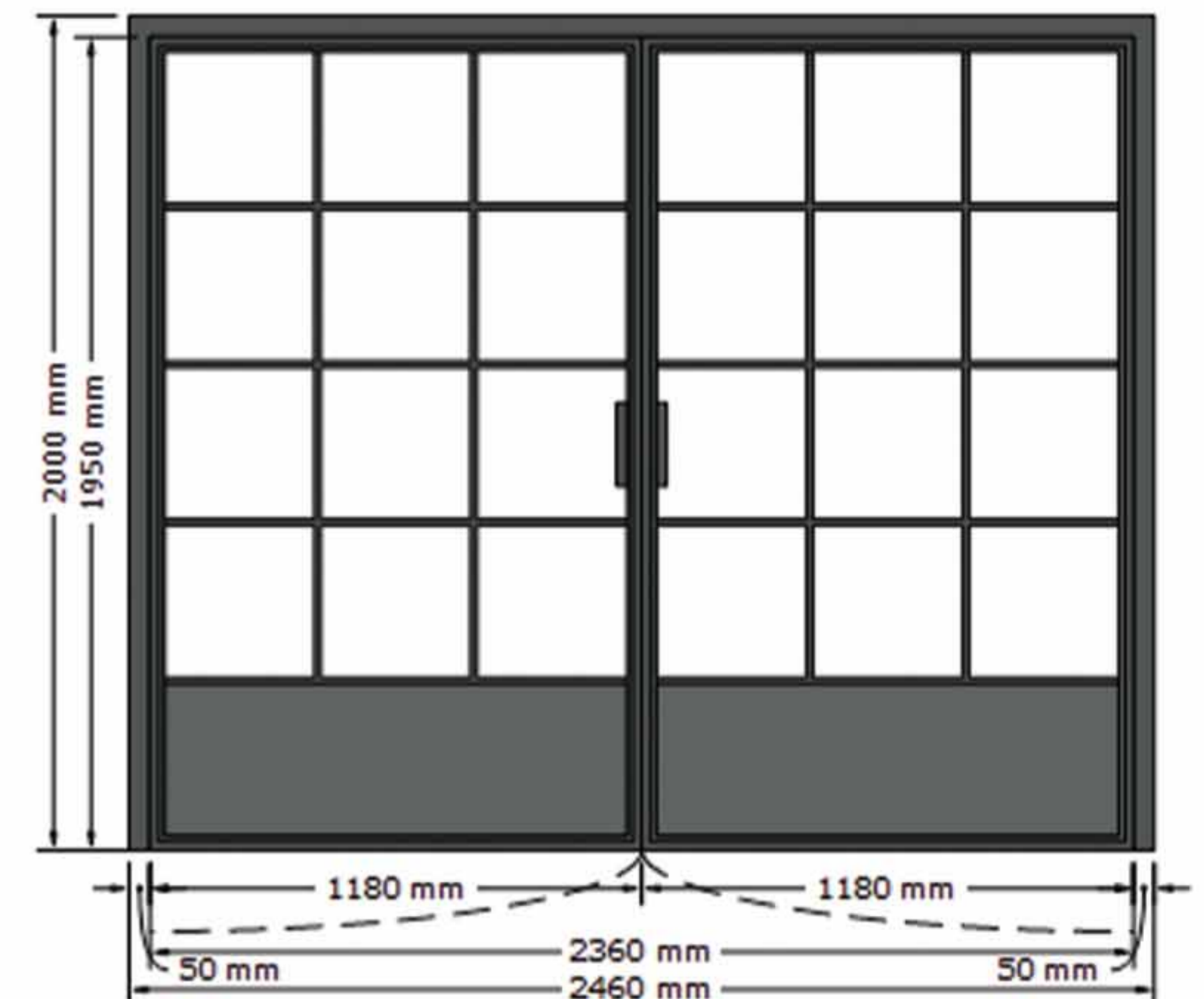

Technische Daten

Abmessung: nach Maß

Material: 2mm Massivstahl, Glas

Farbe: RAL-Palette, über 200 Farben

Sprossenaufteilung: nach Wunsch

Griff: nach Wunsch

Verglasung: Klar-, Milch-, Rauch-, Draht-, Riffelglas, Spiegel und nach Wunsch



Türklinke SQUARE mit Schlossvorrichtung



Sprossen aus 15 x 15 mm massiven Stahl, beidseitig



Standardzarge mit Falz und Dichtung



Integrierter Feststellriegel



Montagelöcher in einer Standardzarge 50x50 mm

10



LOFT FRENCH Schiebetüren

Die LOFT FRENCH Schiebetür ist ein klassischer Vertreter des Loft-Stils. Hergestellt aus hochwertigem Stahl und Sicherheitsglas, um den Schutz vor Beschädigungen bei langfristigem Gebrauch zu gewährleisten.

Das ideal abgestimmte Profil der LOFT FRENCH Schiebetür verleiht ihnen eine schlanke Form, die sich perfekt in industrielle und moderne Räume einfügen. In unseren Shop findest du verschiedene Schiebesysteme, die für unsere LOFT FRENCH Schiebetür perfekt angepasst sind. Deine LOFT FRENCH Schiebetür kannst du individuell an deine ästhetischen Bedürfnisse und die nötige Größe anpassen.

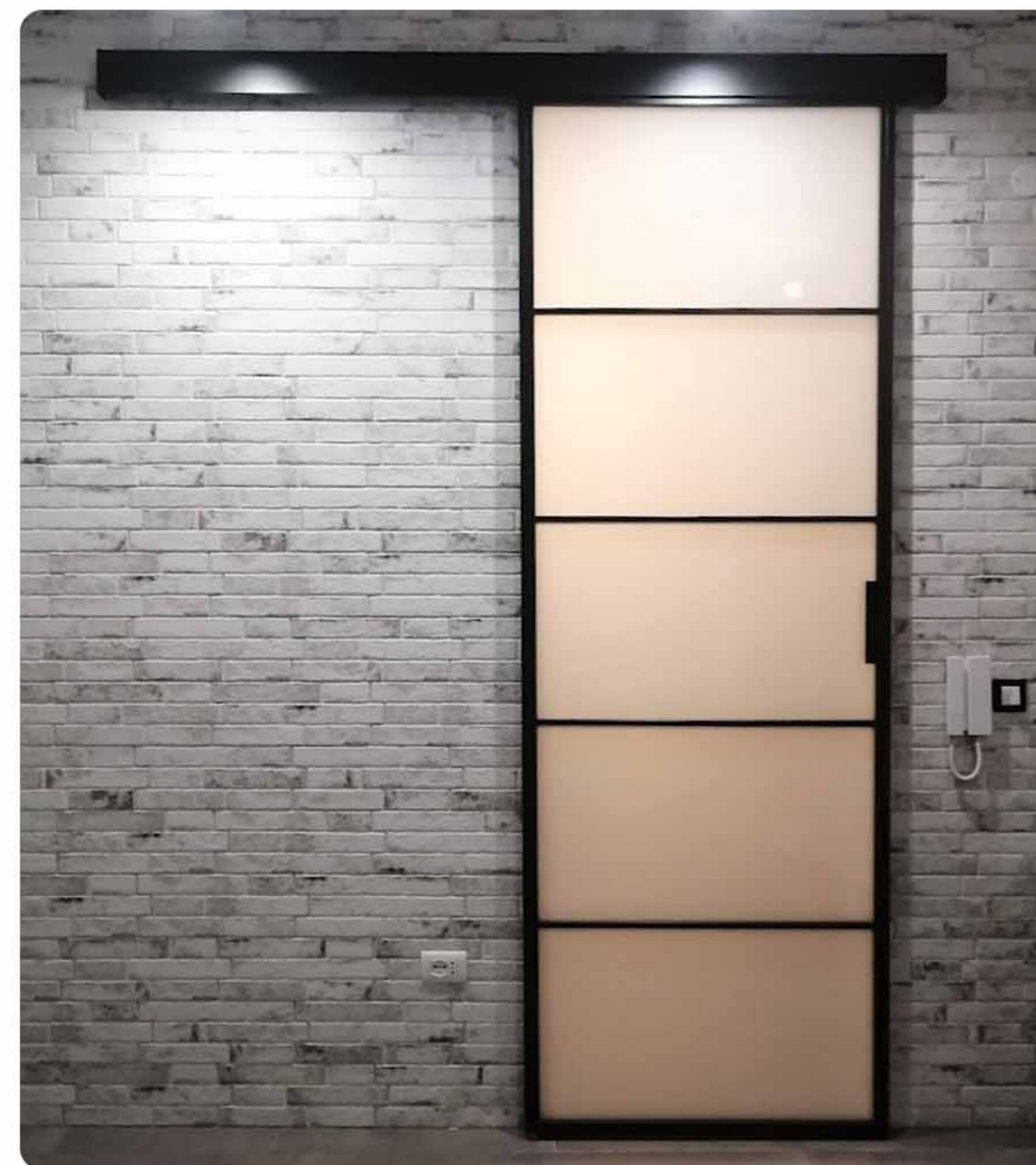

Spezifikationen der Schiebetüren

Neben der Konfiguration der LOFT FRENCH Türen besteht bei der LOFT FRENCH Schiebetür die Möglichkeit, zwischen drei verschiedenen Schiebesystemen zu wählen.

SLIDE: Die Rollenführung erfolgt in einem geschlossenen Profil mit einer zusätzlichen Blende. Hier kann man zwischen Wand- und Deckenmontage variieren.

BASIC LOFT: Die Rollenführung erfolgt sichtbar auf einem Flachstahlprofil. Nötige Raumhöhe für den Einbau bezieht sich auf die Höhe des Türblatts + 14 cm

WHEEL LOFT: Die Rollenführung erfolgt ebenfalls sichtbar auf einem Flachstahlprofil und die erforderliche Raumhöhe bezieht sich auf die Höhe des Türblatts + 19 cm.



Technische Daten

Abmessung: nach Maß

Material: 2mm Massivstahl, Glas

Farbe: RAL-Palette, über 200 Farben

Sprossenaufteilung: nach Wunsch

Griff: nach Wunsch

Verglasung: Klar-, Milch-, Rauch-, Draht-,
Riffelglas, Spiegel und nach Wunsch

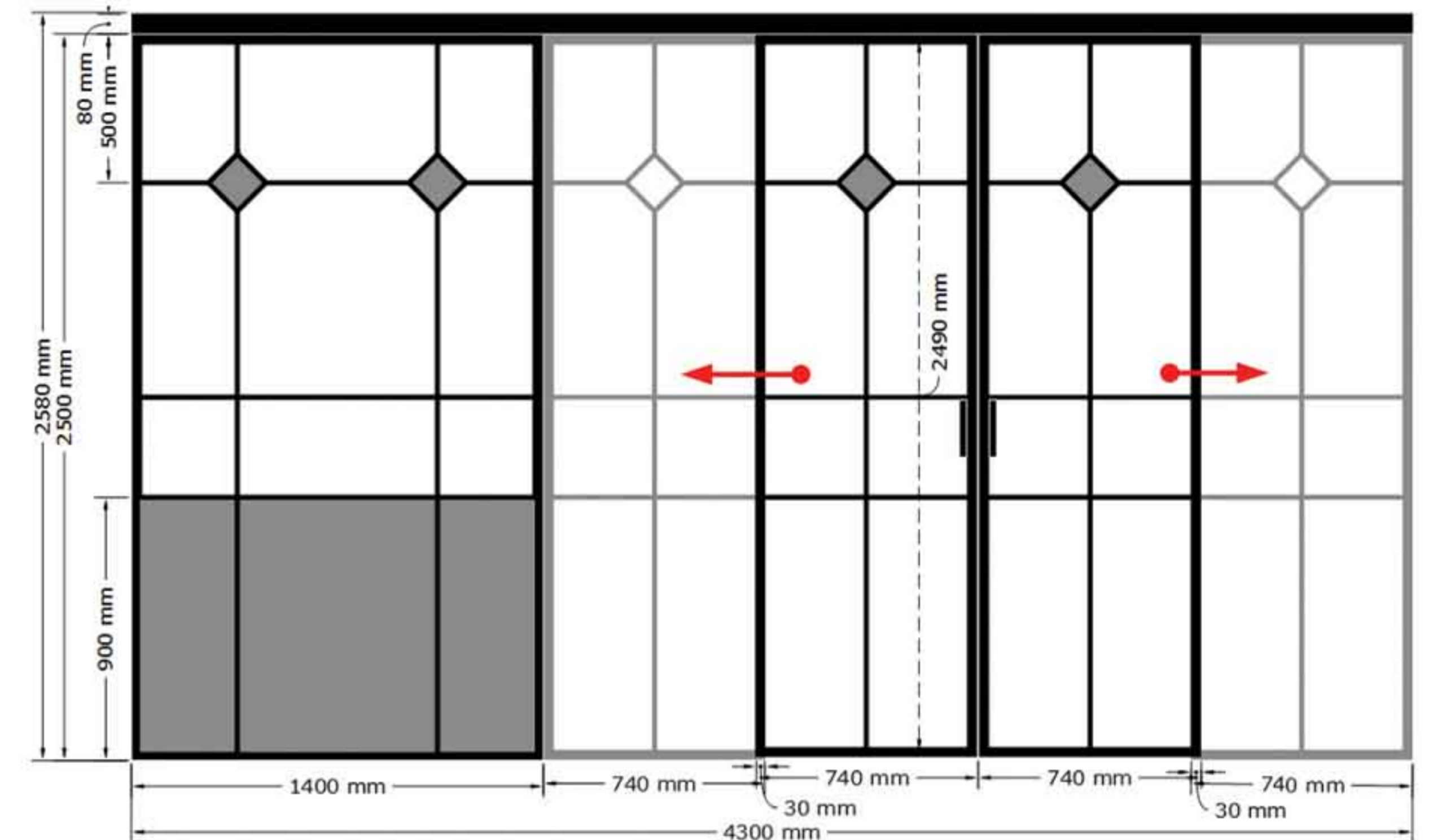
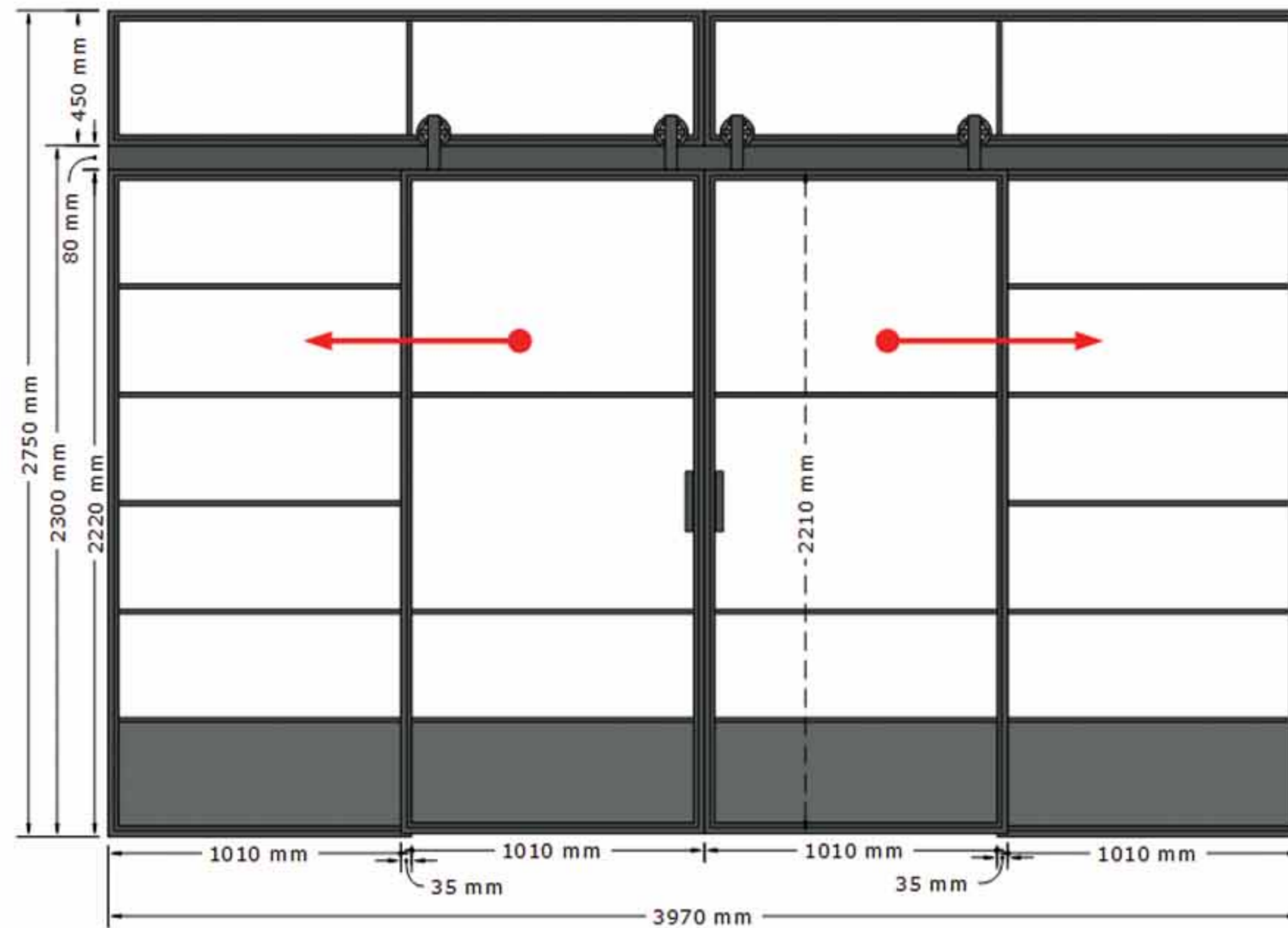

Wichtig bei Schiebetüren!

Um sicherzustellen, dass das Türblatt die Wandöffnung gleichmäßig abdeckt, empfehlen wir, zu den Maßen der Durchgangsbreite jeweils links und rechts etwa 2 bis 3 cm hinzuzurechnen. Für die Höhe sollten zusätzlich 1 bis 2 cm berücksichtigt werden. Auf diese Weise können wir sicherstellen, dass die LOFT TÜREN einen ästhetischen Abschluss mit der Wandöffnung bilden.

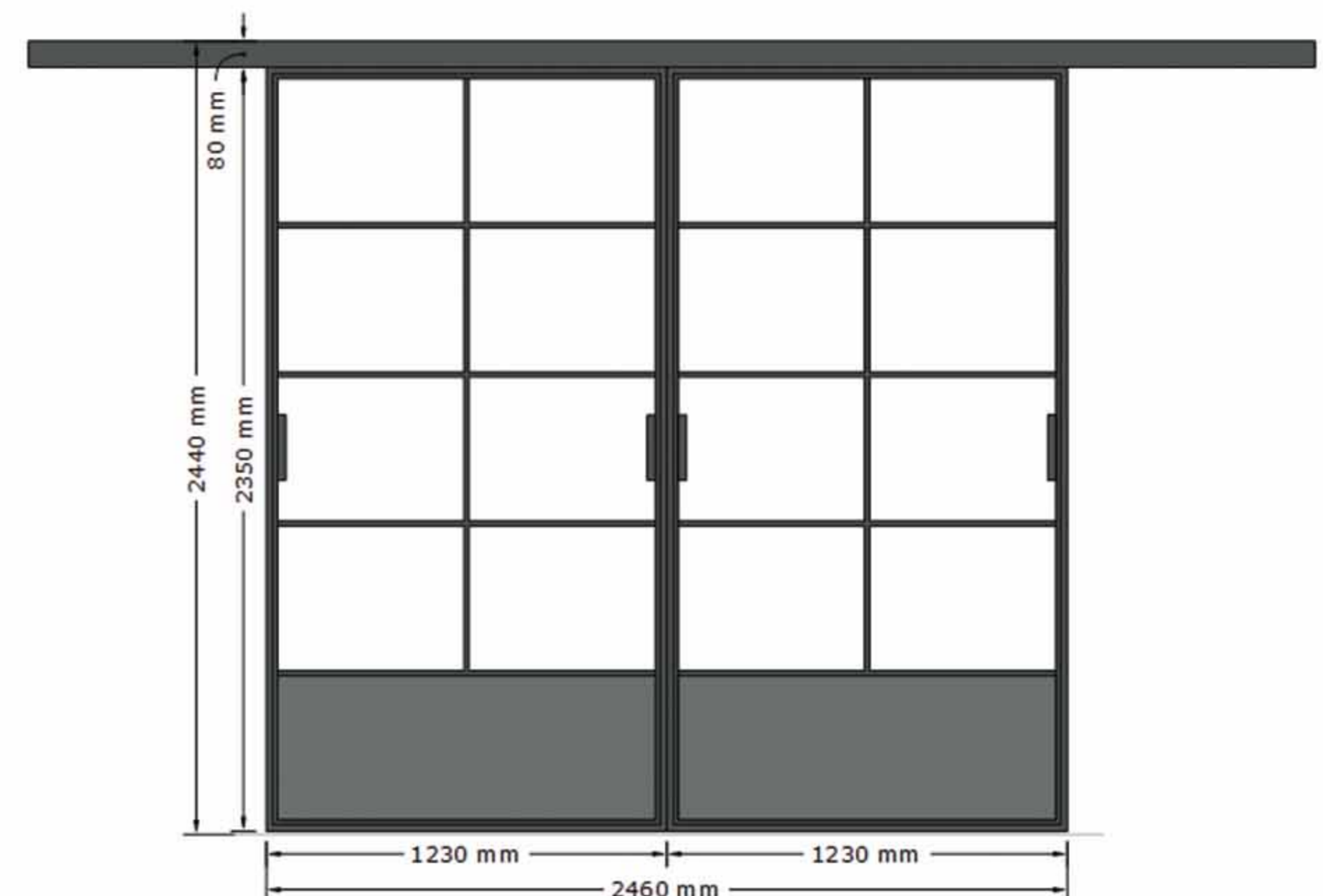

Technische Daten

Abmessung: nach Maß

Material: 2mm Massivstahl, Glas

Farbe: RAL-Palette, über 200 Farben

Sprossenaufteilung: nach Wunsch

Griff: nach Wunsch

Verglasung: Klar-, Milch-, Rauch-, Draht-, Riffelglas, Spiegel und nach Wunsch



Eingelassener Griff



Schrauben zur Verbindung des Türrahmens mit dem Sprossenrahmen



Bodenführung für die LOFT FRENCH Schiebetür



Schiebesystem Wheel Loft



Schiebesystem Basic Loft



LOFT FRENCH

Pendeltüren

LOFT FRENCH Pendeltür ist eine stilvolle und praktische Lösung für den Zugang zu Innenräumen. Diese Tür zeichnet sich durch ihr markantes LOFT FRENCH Design und Funktionalität aus. Die LOFT FRENCH Pendeltür ist mit PIVOT Scharnieren ausgestattet, die es ermöglichen, die Tür in beide Richtungen bis zu einem Winkel von 150 ° zu öffnen. Bei einem Öffnungswinkel von 90 ° tritt die Feststellfunktion in Kraft.

Die LOFT FRENCH Pendeltür ist in verschiedenen Ausführungen und Größe konfigurierbar, wodurch sie sich an unterschiedliche Designvorlieben und Innenraumstile anpassen kann. Sie sind eine beliebte Wahl für moderne Wohnungen, Lofts, Büros oder gar gastronomischen Räumlichkeiten, da sie nicht nur funktional sind, sondern auch eine offene und luftige Atmosphäre schaffen.



Die besondere Tür, PIVOT Pendeltür

Unsere Pendeltüren sind ausschließlich mit einer Blockzarge erhältlich. Für jede Tür werden die Scharniere und andere Komponenten sorgfältig an die jeweilige Fläche und das individuelle Gewicht angepasst, um optimale Funktionalität zu gewährleisten. Bitte beachte, dass die in den Angaben genannte Breite und Höhe die gesamte Tür einschließlich der Zarge umfasst, um dir ein umfassendes Bild der Türgröße zu vermitteln. Darüber hinaus ist die Zarge mit vorgefertigten Montagepunkten ausgestattet, die eine einfache und sichere Befestigung gewährleisten. Diese maßgefertigten Pendeltüren bieten nicht nur ein Höchstmaß an Anpassungsfähigkeit, sondern auch eine erstklassige Qualität und einfache Installation.

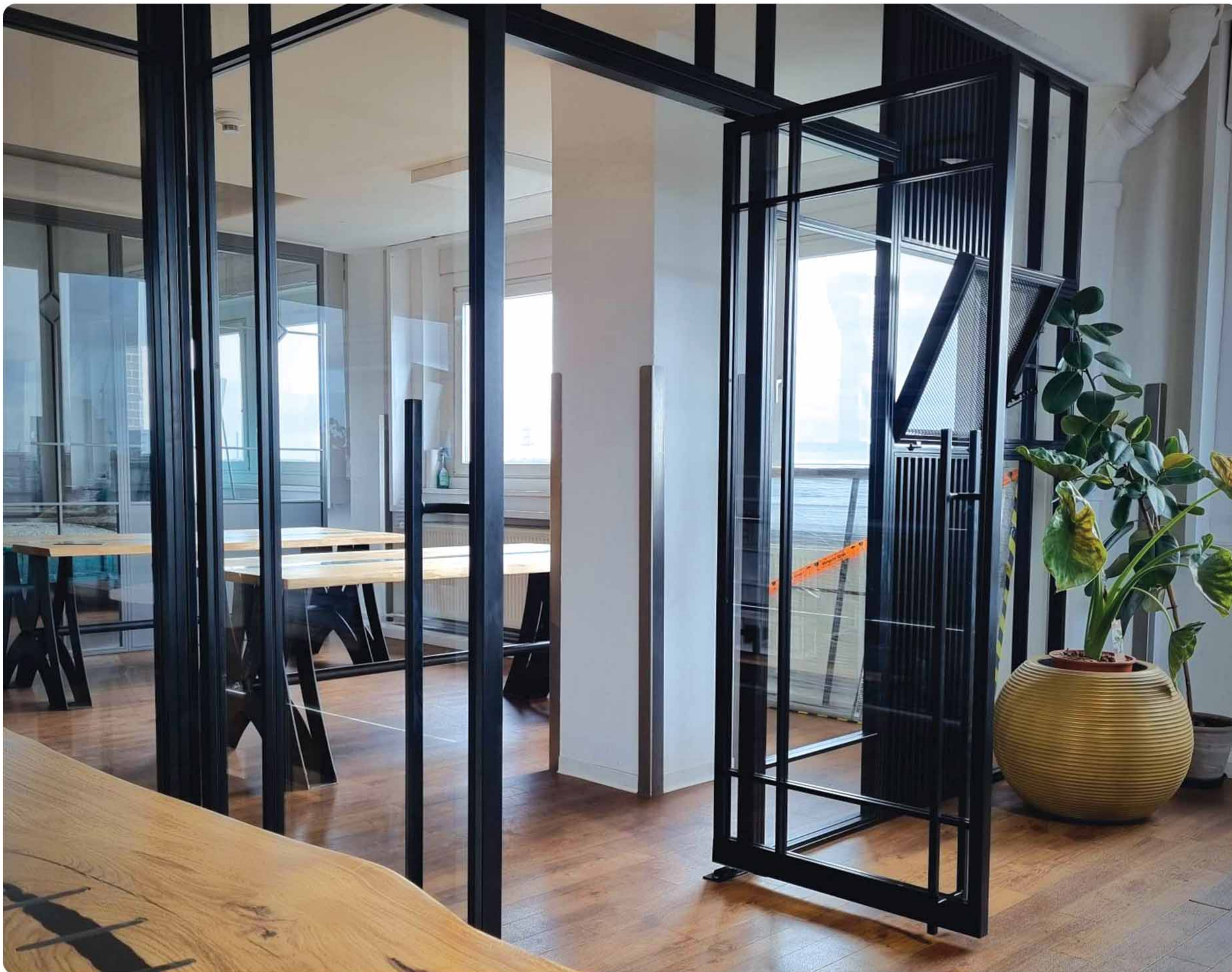

Technische Daten

Abmessung: nach Maß

Material: 2mm Massivstahl, Glas

Farbe: RAL-Palette, über 200 Farben

Sprossenaufteilung: nach Wunsch

Griff: nach Wunsch

Verglasung: Klar-, Milch-, Rauch-, Draht-,
Riffelglas, Spiegel und nach Wunsch

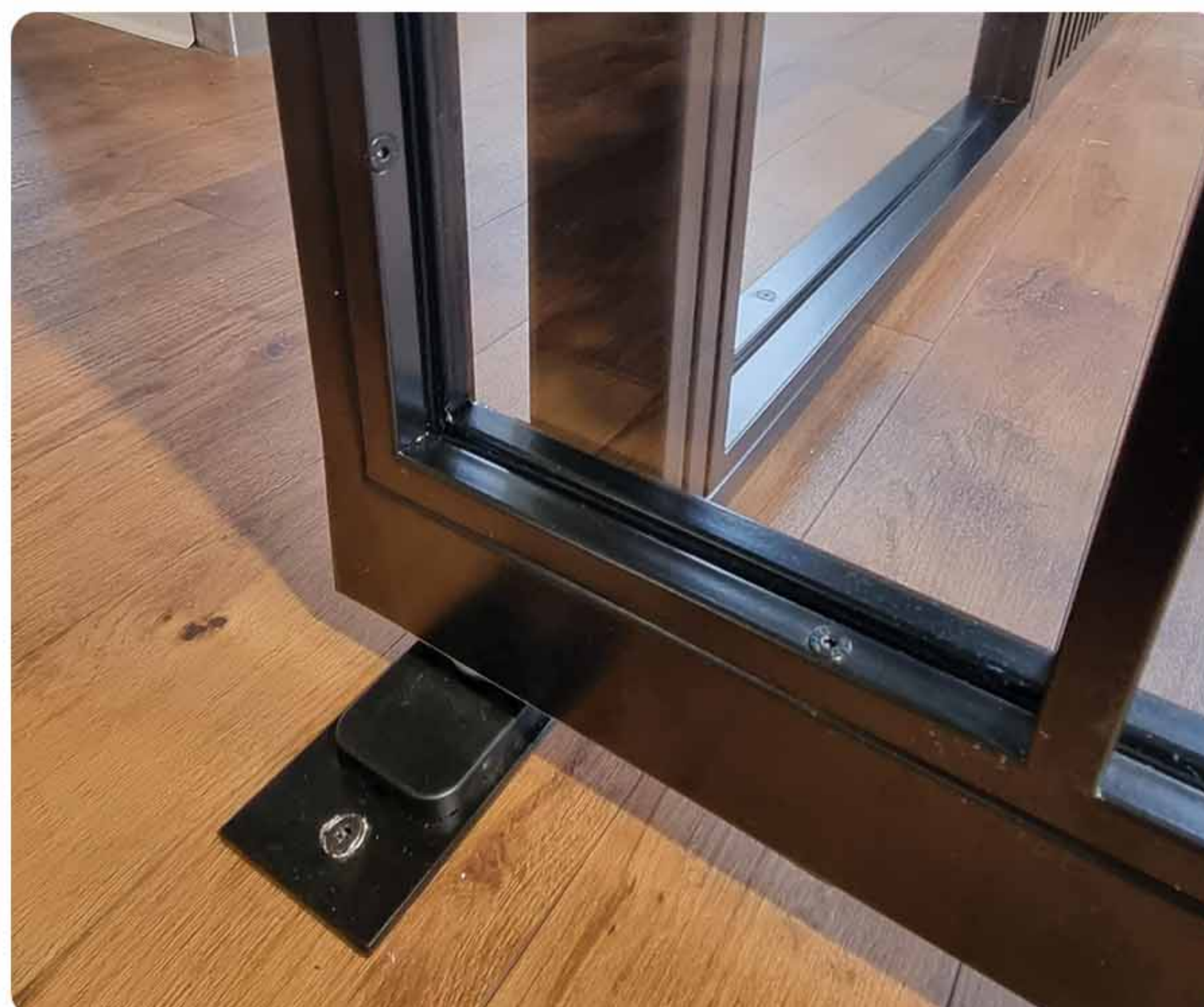

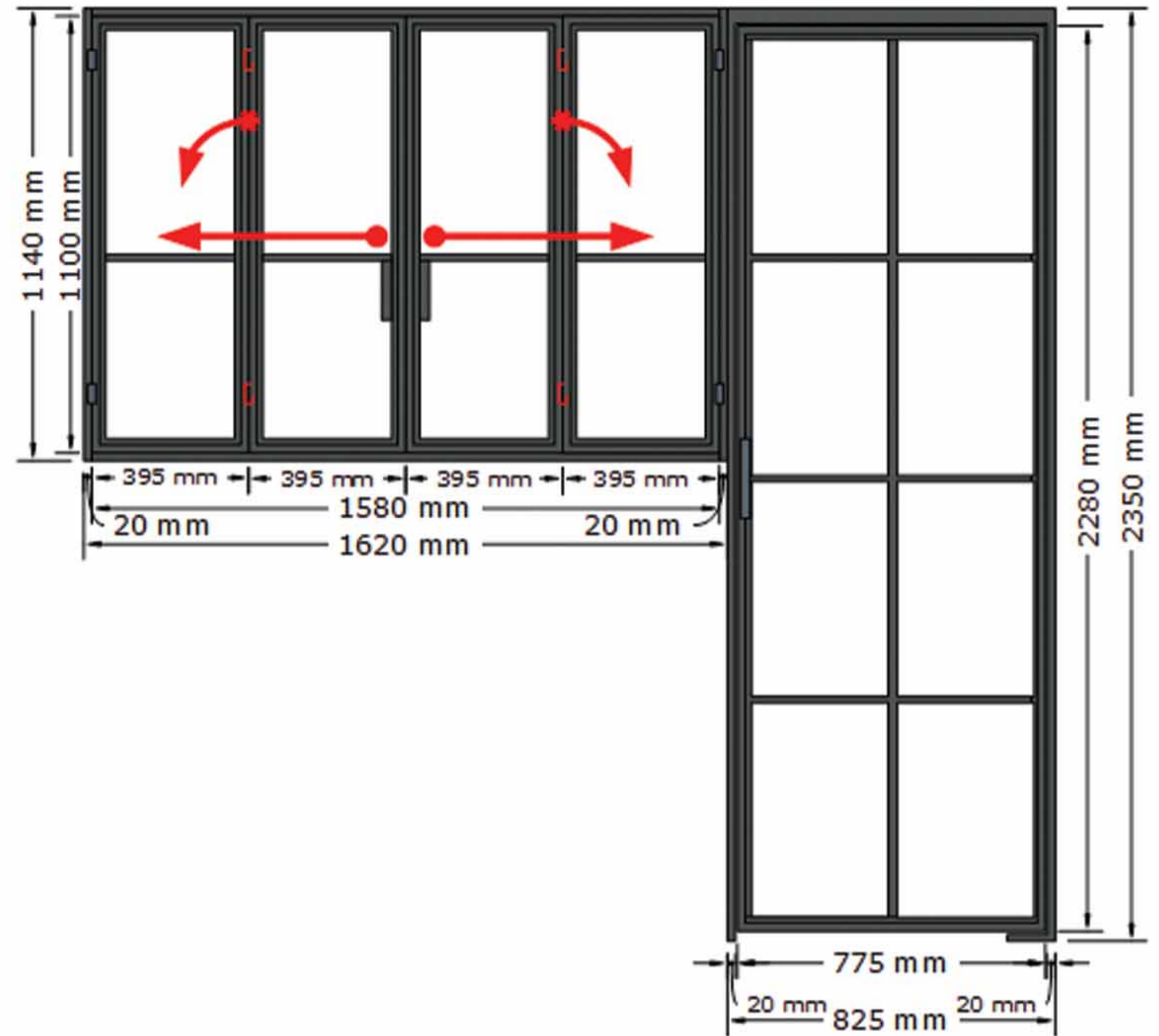
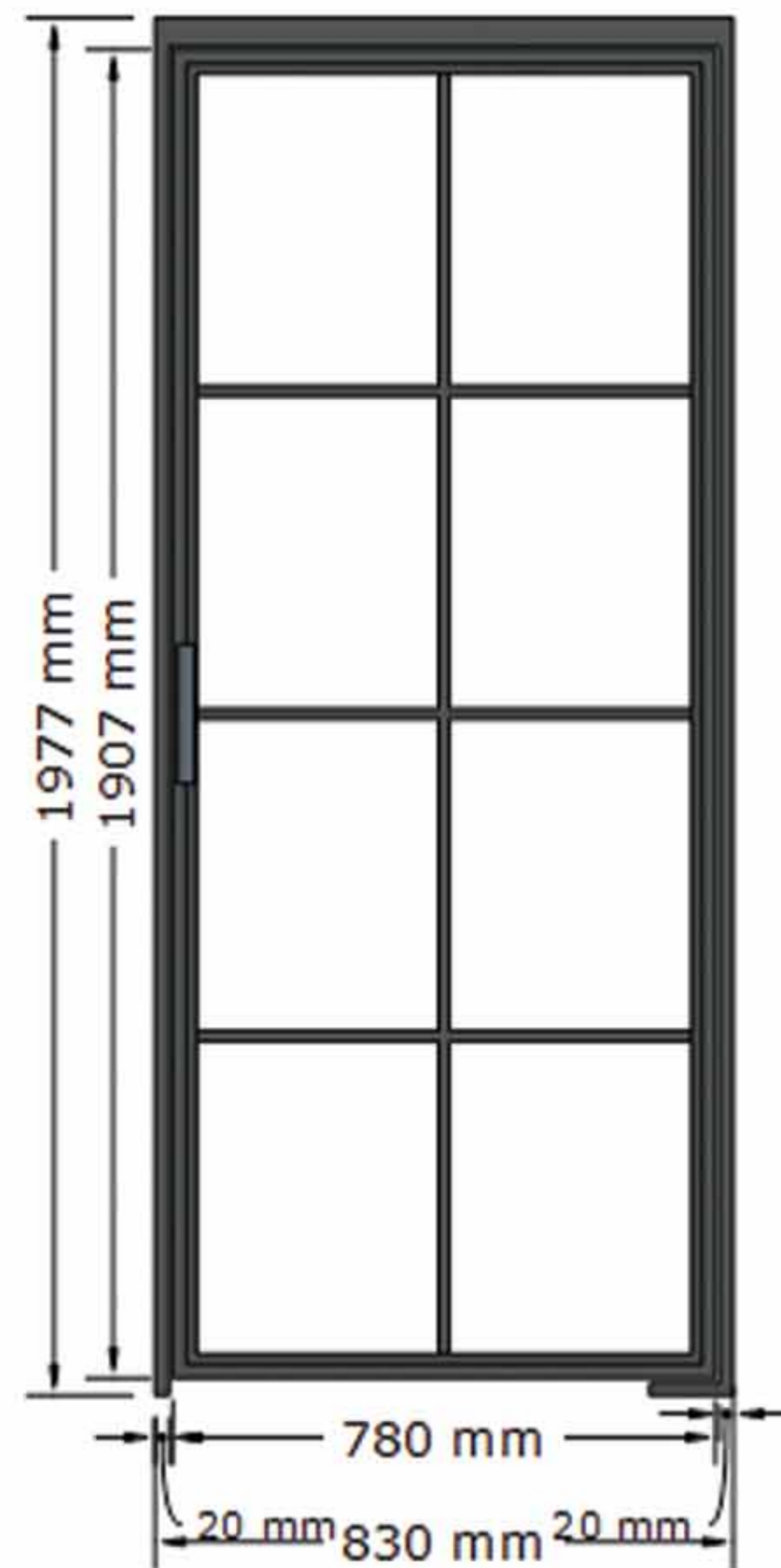

Auch interessant!

Der Türrahmen weist seitlich Abmessungen von 20x60 mm auf, während die obere Seite ein 40x60 mm Profil aufweist. Diese Konstruktion ist notwendig, um das PIVOT-Scharnier zu integrieren. Im unteren Bereich beansprucht das PIVOT-Scharnier zusätzlich 20 mm, da das andere Scharnier am Boden befestigt wird.

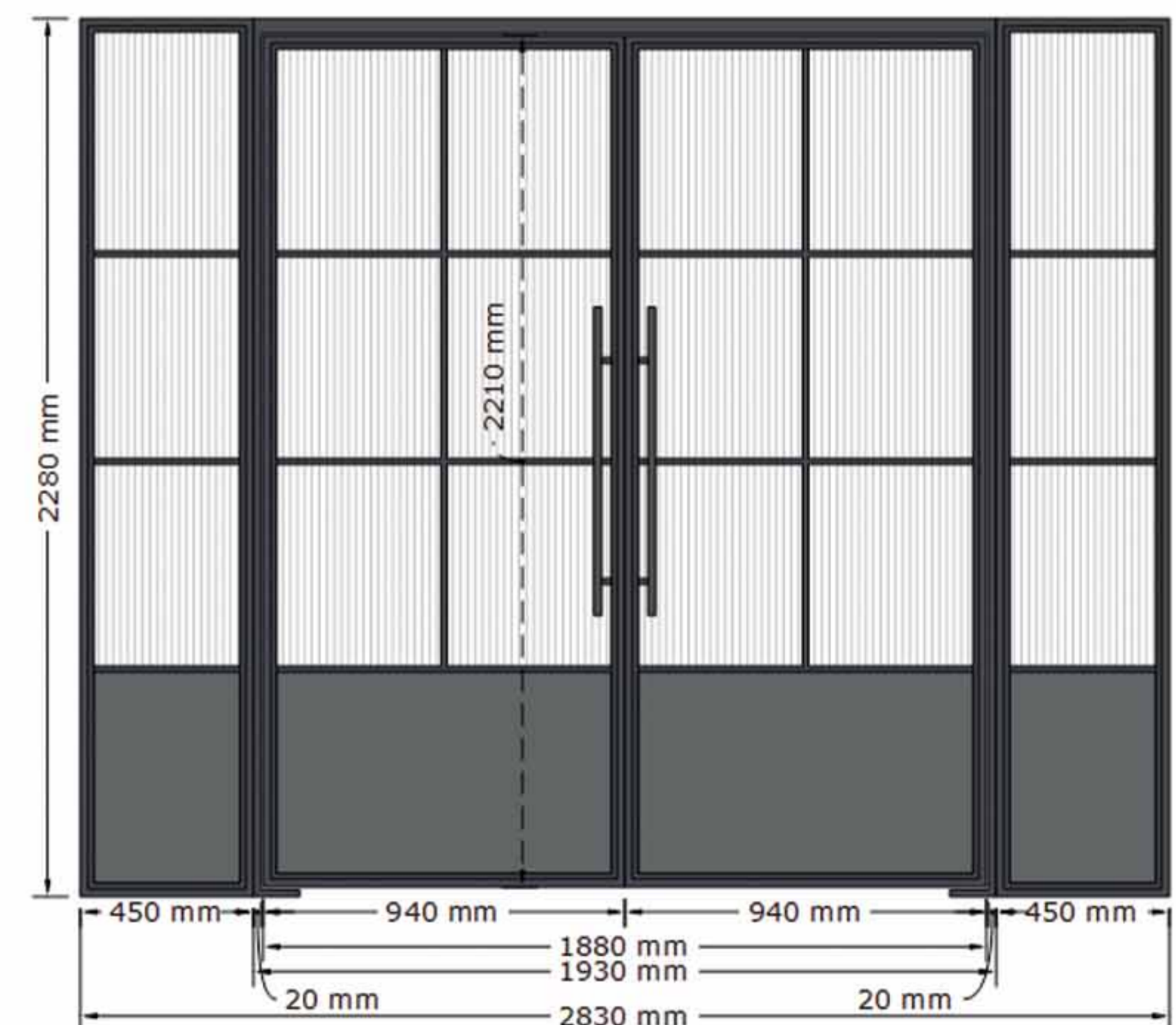

Technische Daten

Abmessung: nach Maß

Material: 2mm Massivstahl, Glas

Farbe: RAL-Palette, über 200 Farben

Sprossenaufteilung: nach Wunsch

Griff: nach Wunsch

Verglasung: Klar-, Milch-, Rauch-, Draht-, Riffelglas, Spiegel und nach Wunsch





LOFT FRENCH

Raumteiler

LOFT FRENCH Raumteiler sind eine praktische und ästhetische Lösung, um Innenräume zu unterteilen und gleichzeitig eine offene Atmosphäre beizubehalten. Unsere LOFT FRENCH Raumteiler zeichnen sich durch ihr modernes Design aus und sind aus hochwertigen Materialien wie Stahl und Glas gefertigt. Die Hauptfunktion von LOFT FRENCH Raumteiler besteht darin, Räume zu separieren, ohne sie völlig zu isolieren. Sie ermöglichen es, Privatsphäre zu schaffen, ohne das natürliche Licht und die räumliche Weite eines Raumes zu beeinträchtigen. Diese Raumteiler sind besonders beliebt in Loftwohnungen, offenen Büros und anderen Umgebungen, in denen Flexibilität und Anpassungsfähigkeit gefragt ist.

Die LOFT FRENCH Raumteiler sind eine elegante Möglichkeit, Räume zu strukturieren, ohne auf Flexibilität, Ästhetik und Privatsphäre zu verzichten. Sie tragen dazu bei, eine moderne und ansprechende Raumgestaltung zu schaffen. Die Elemente können ebenfalls als Oberlichter und Seitenelemente bei unseren LOFT FRENCH Türen eingesetzt werden.

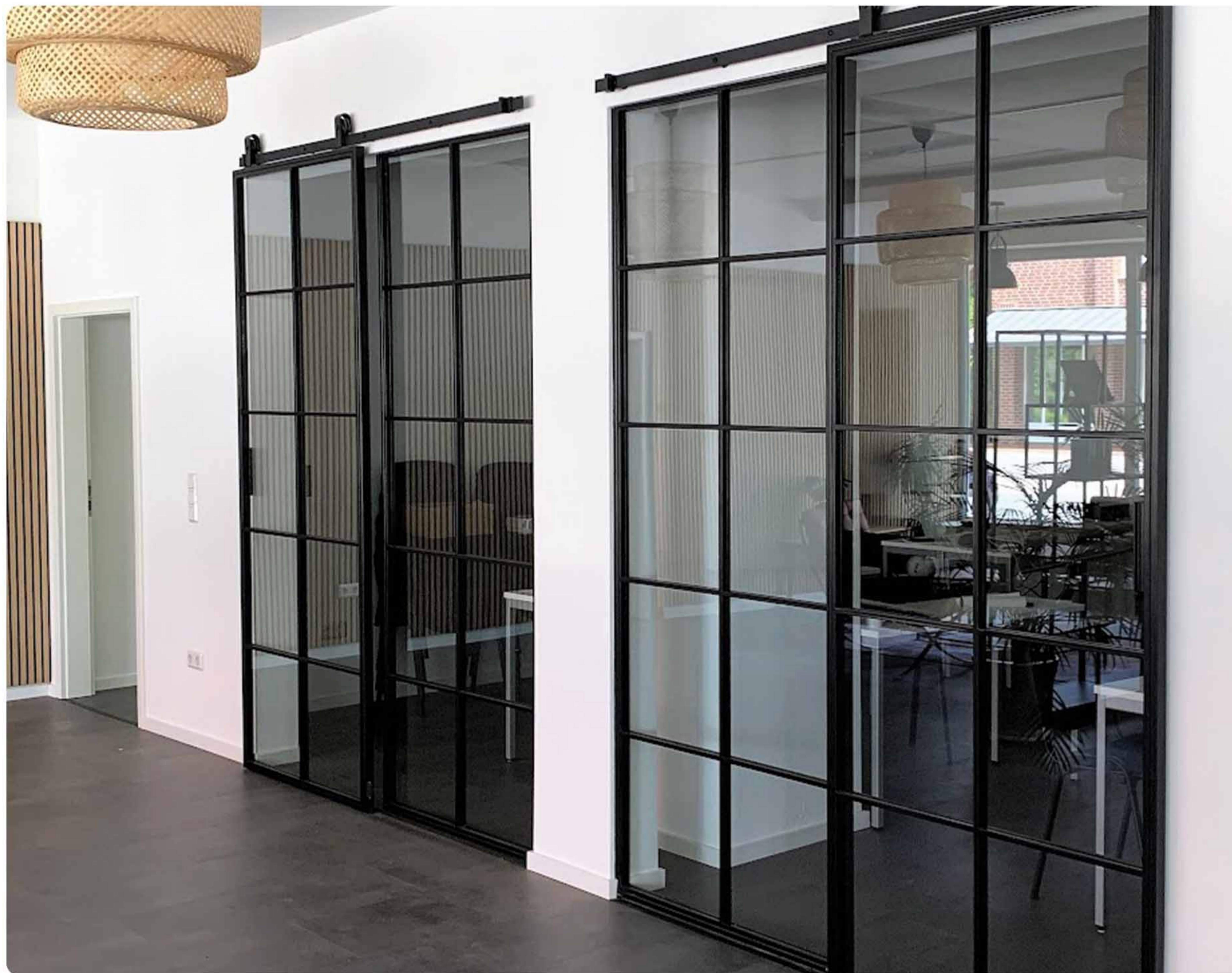

LOFT FRENCH Raumtrenner

Unsere LOFT FRENCH Raumtrenner erfreuen sich großer Beliebtheit und sind äußerst vielseitig einsetzbar. Ob in Wohnhäusern, Büros, Restaurants, Fitnessstudios, Tattoo-Studios, Friseur- und Nagelsalons, Werkstätten oder anderen Orten – sie finden überall ihren Platz. Ihr zeitloses Design fügt sich nahtlos in verschiedene Innenraumstile ein, sei es rustikal, Landhausstil, industriell oder modern. Die Kombination von Stahl und Glas in unseren LOFT FRENCH Raumteilern ermöglicht die Schaffung eines Raumtrenners mit zeitlosem Loft-Design, der sowohl die Ästhetik als auch die Funktionalität in jedem Raum verbessert. Wenn du den authentischen Loft-Stil in deinem Zuhause umsetzen möchtest, sind unsere LOFT FRENCH Raumtrenner die perfekte Wahl. Sie trennen deine Wohnbereiche nach Bedarf, vergrößern optisch deine Innenräume und lassen viel natürliches Licht herein, um eine helle und einladende Atmosphäre zu schaffen.

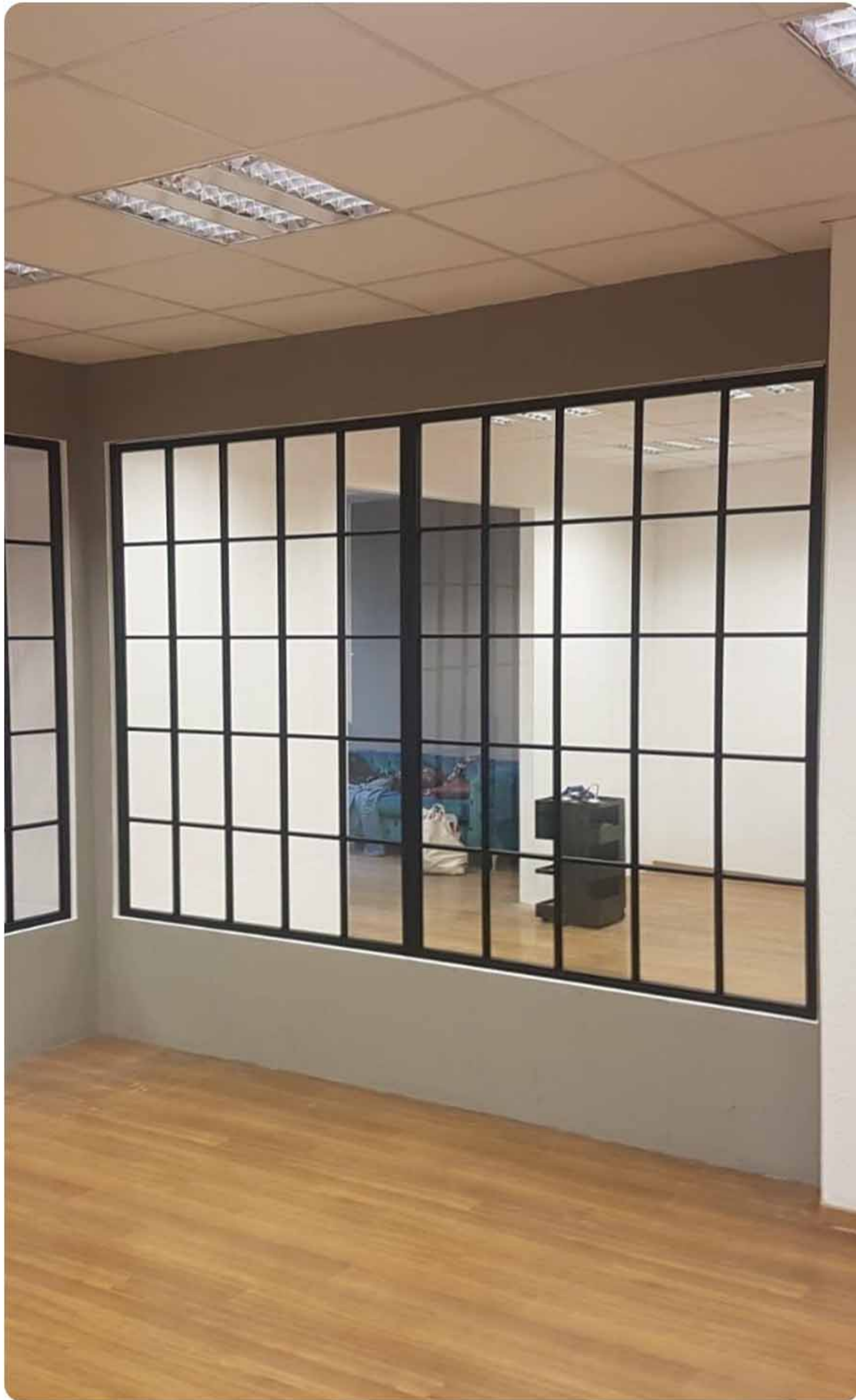

Technische Daten

Abmessung: nach Maß

Material: 2mm Massivstahl, Glas

Farbe: RAL-Palette, über 200 Farben

Sprossenaufteilung: nach Wunsch

Griff: nach Wunsch

Verglasung: Klar-, Milch-, Rauch-, Draht-,
Riffelglas, Spiegel und nach Wunsch

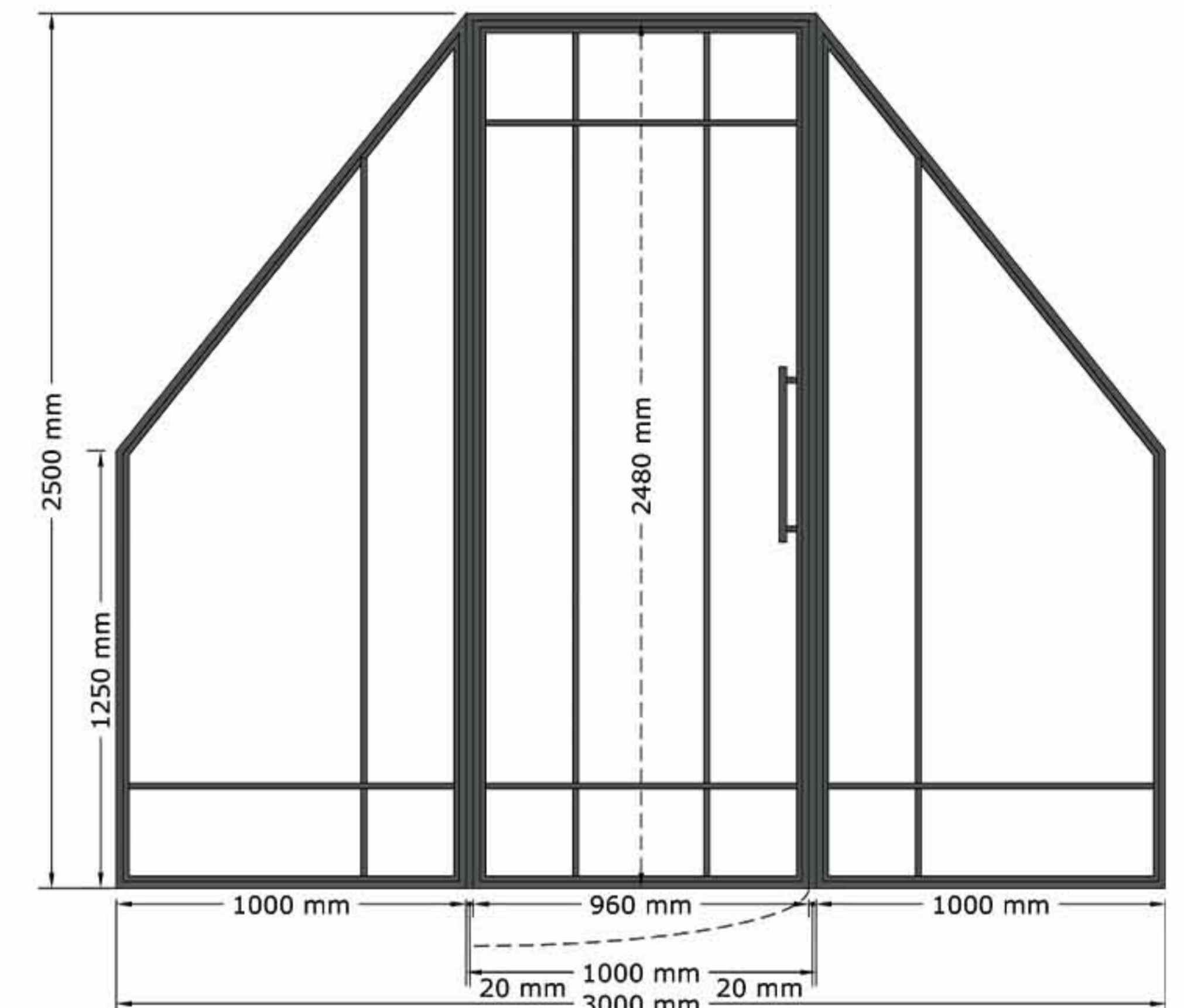
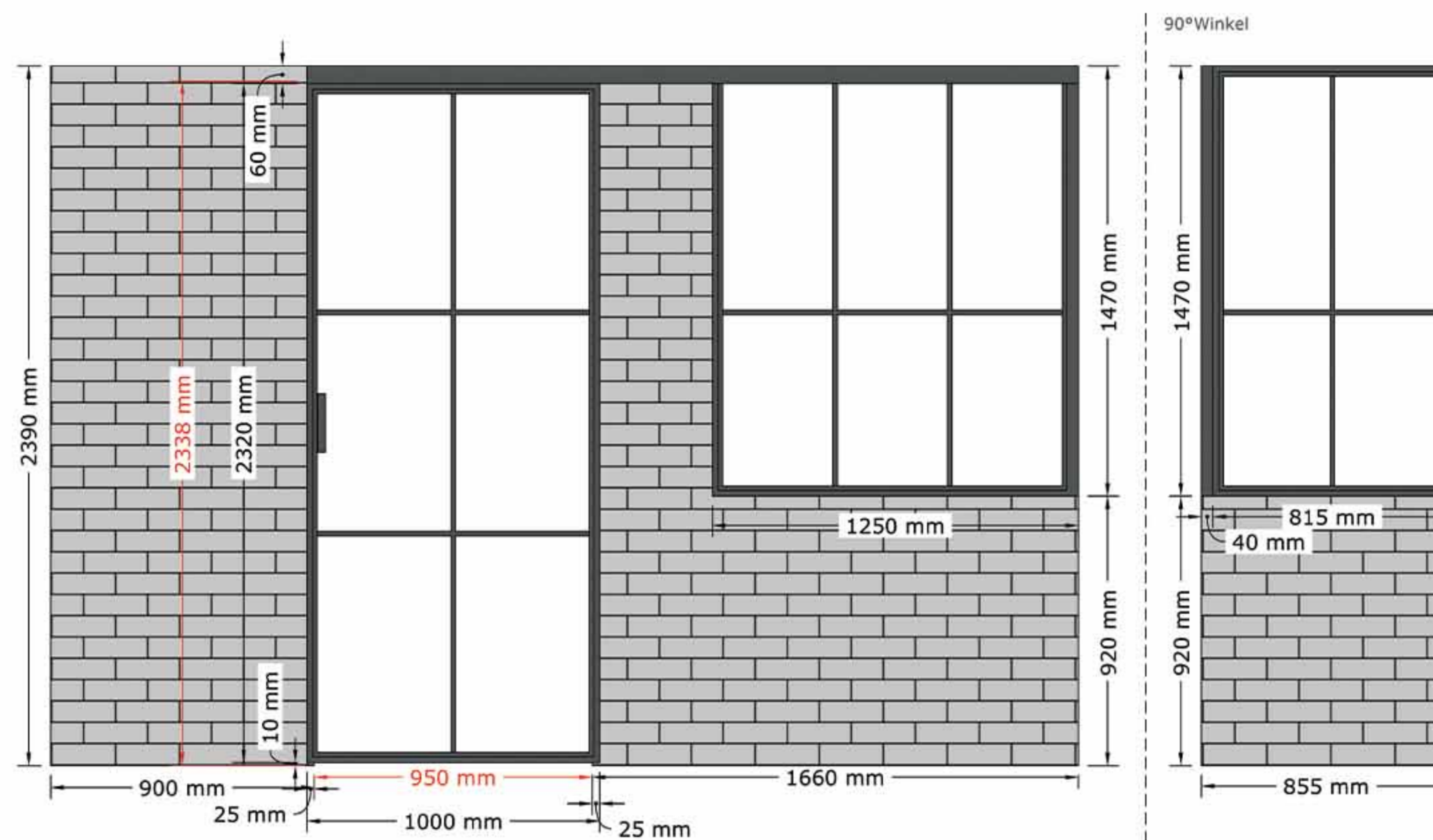

Raumtrenner der verbindet!

Die LOFT FRENCH TRENNWAND ist eine Verbindung aus sorgfältig zusammengeschweißten und in deiner Wunschfarbe (über 200 Farben zur Auswahl) lackierten Stahlprofilen und Sicherheitsglas. Zusammen bilden diese Elemente ein exklusives Design einer Trennwand, die deinem Zuhause einen edlen Charakter verleiht.

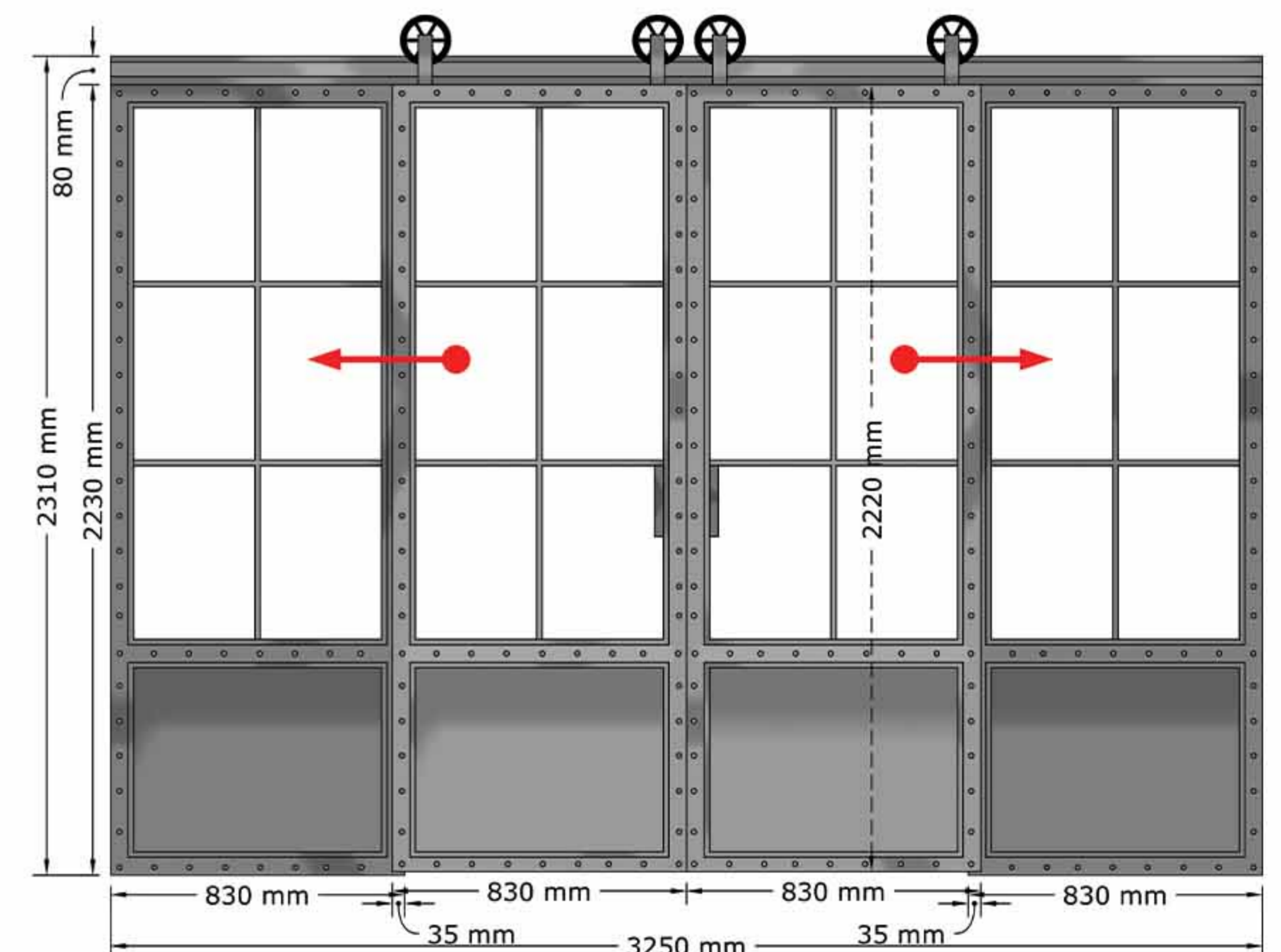

Technische Daten

Abmessung: nach Maß

Material: 2mm Massivstahl, Glas

Farbe: RAL-Palette, über 200 Farben

Sprossenaufteilung: nach Wunsch

Griff: nach Wunsch

Verglasung: Klar-, Milch-, Rauch-, Draht-, Riffelglas, Spiegel und nach Wunsch



28



LOFT FRENCH Kollektionen

Unsere LOFT FRENCH Kollektionen sind einzigartig und stehen in keinerlei Vergleich zu anderen. Ganz gleich, ob du dich für Marrakesch, Antik, Industrial oder Fire Dept. entscheidest, jedes Modell ist ein wahres Highlight und verleiht deinen Räumlichkeiten mit seinem individuellen Design und Charme eine unvergleichliche Eleganz. Jede Tür wird in liebevoller Handarbeit gefertigt und strahlt mit ihrem einzigartigen Charakter Wärme und Ästhetik aus.

Jedes Exemplar ist ein Unikat! Auch die besonderen Kollektionen werden für dich individuell konfiguriert und gefertigt. Die Auswahlmöglichkeiten sind beinahe unbegrenzt und lassen jede Fantasie noch mehr aufblühen.

LOFT FRENCH Marrakesch

LOFT FRENCH Marrakesch – eine originelle Vervollständigung der Loft-Kollektion mit charakteristischem orientalischem Motiv. Begeistert nicht nur Designliebhaber.

Die LOFT FRENCH Marrakesch ist mit dekorativen Elementen verziert, die aus Stahl lasergeschnitten sind. Schöne Muster kombiniert mit Glas ergeben eine unvergleichliche Einheit, die bei und als einflügelige, zweiflügelige oder Drehtür bestellt werden kann. In hellen, großen Räumen wird die Anmut dieser außergewöhnlichen Tür besonders hervorgehoben.

Technische Daten

Abmessung: nach Maß

Material: 2mm Massivstahl, Glas

Farbe: RAL-Palette, über 200 Farben

Griff: nach Wunsch

Verglasung: Klar-, Milch-, Rauch-, Draht-, Riffelglas, Spiegel und nach Wunsch

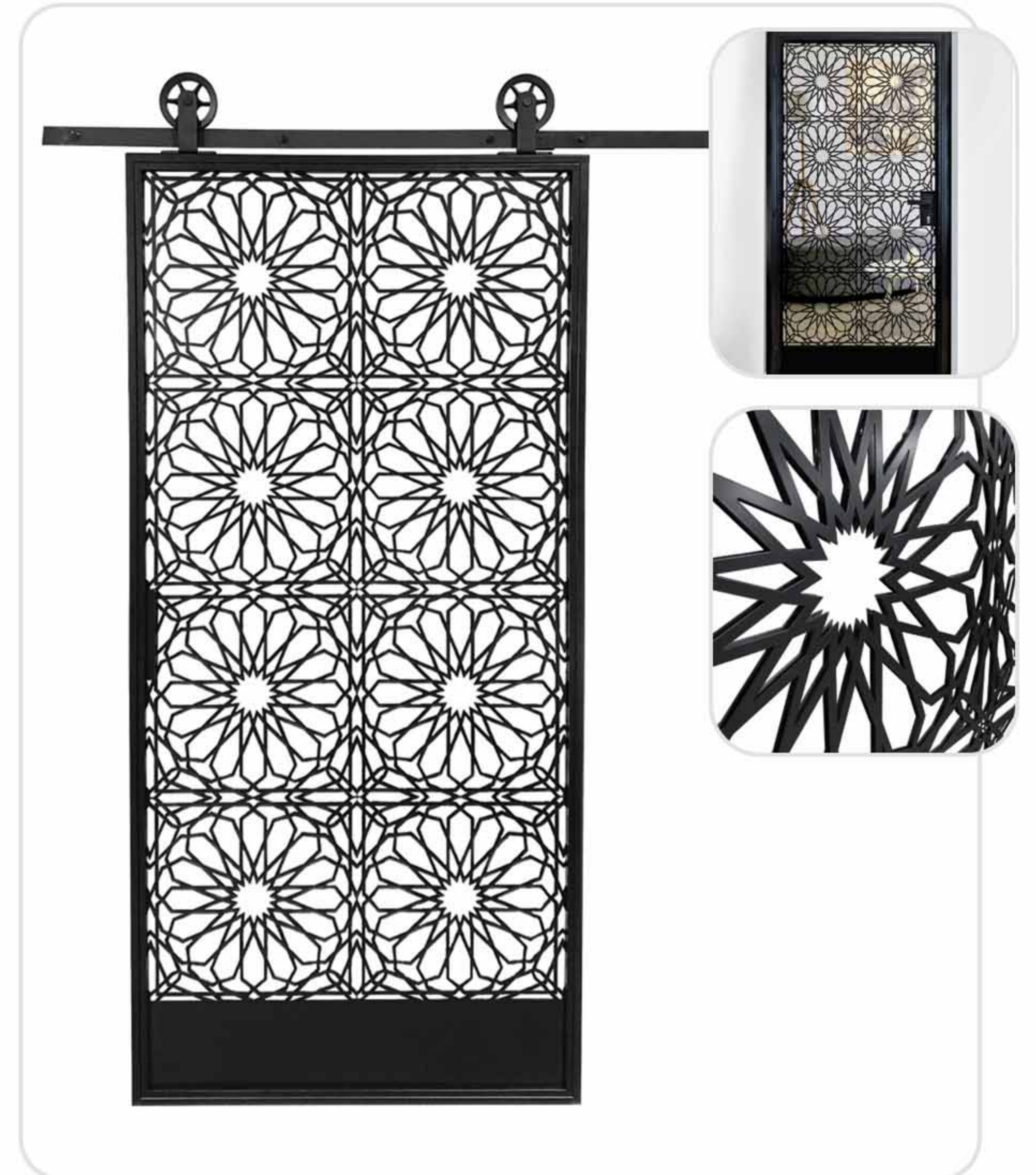

LOFT FRENCH Marrakesch Patina Gold

Marrakesch Patina Gold: Tradition trifft auf Moderne in einer harmonischen Fusion.

Die in Metallrahmen eingefassten Glaselemente sind mit Mustern verziert, die an die komplexen Mosaik- und architektonischen Ornamente der marokkanischen Paläste und Medinas erinnern. Diese kunstvoll gestalteten Muster sind ein Ausdruck der zeitlosen Symbole einer Kultur, die seit Jahrhunderten nach Schönheit und Harmonie strebt.

Technische Daten

Abmessung: nach Maß

Material: 2mm Massivstahl, Glas

Farbe: Patina Gold

Griff: nach Wunsch

Verglasung: Klar-, Milch-, Rauch-, Draht-, Riffelglas, Spiegel und nach Wunsch

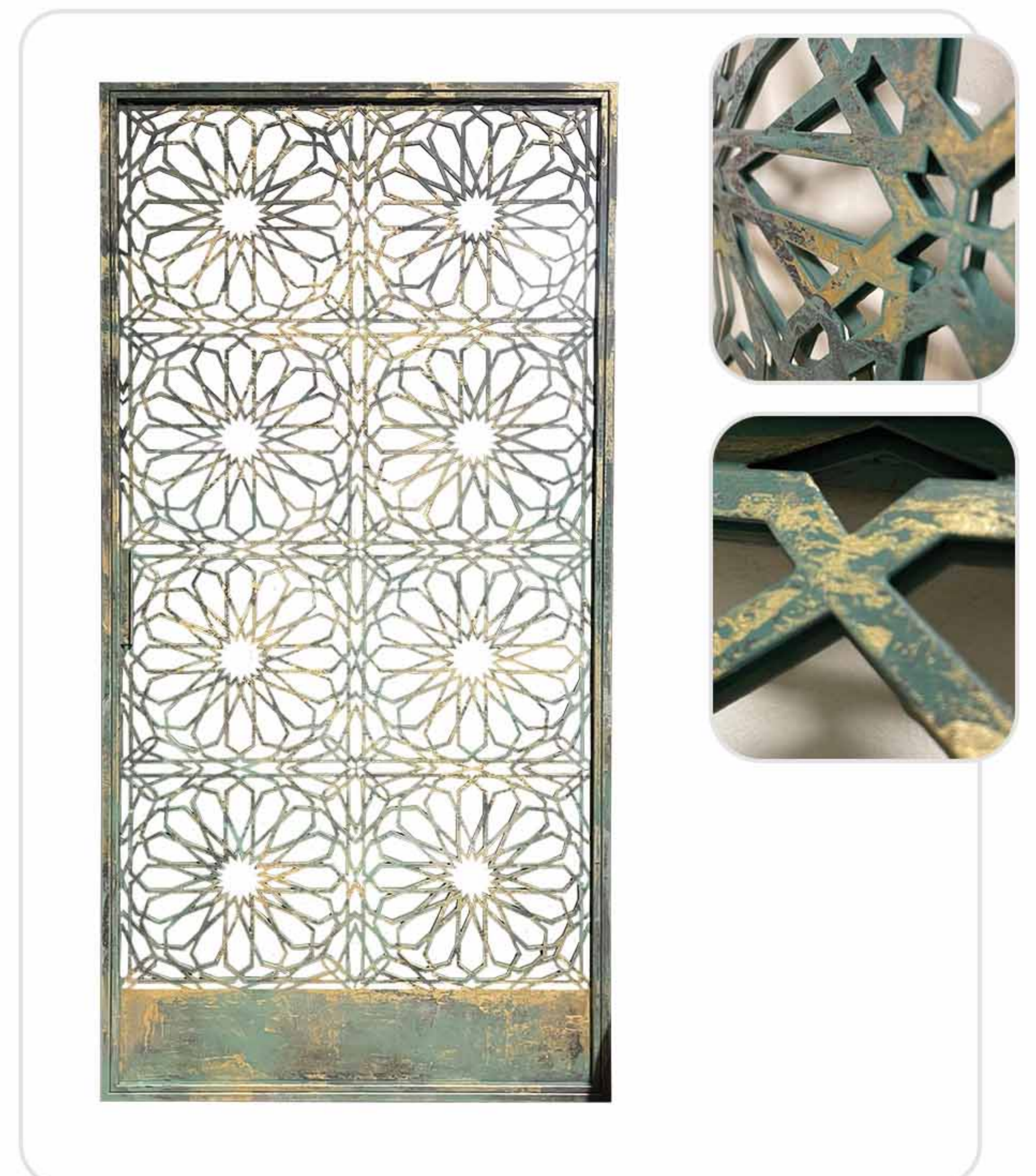

LOFT FRENCH Industrial

Die schlichte und einzigartige Gestaltung der LOFT FRENCH Industrial Tür ist die ideale Wahl für zeitgemäße, loft-artige Innenräume.

Die LOFT FRENCH Industrial Tür vereint Funktionalität und Ästhetik in perfekter Symbiose. Mit schlichtem Design und robusten Materialien passt sie ideal in moderne Loft-Interieurs. Diese Tür ist nicht nur eine Passage, sondern eine Designaussage. Die LOFT FRENCH Industrial Tür verbindet zeitgenössische Eleganz mit der Fähigkeit, Licht und Raum zu harmonisieren, und schafft so ein modernes und ansprechendes Ambiente im Loft-Stil.

Technische Daten

Abmessung: nach Maß

Material: 2mm Massivstahl, Glas

Farbe: RAL-Palette, über 200 Farben

Griff: nach Wunsch

Verglasung: Klar-, Milch-, Rauch-, Draht-, Riffelglas, Spiegel und nach Wunsch



LOFT FRENCH Fire Dept

Die LOFT FRENCH Fire Dept Tür beeindruckt nicht nur mit lebhaften Farben, sondern auch mit dekorativen Elementen. In Kombination mit Möbeln aus der Fire Dept Kollektion entsteht eine harmonische Einheit mit starkem Charakter.

Die LOFT FRENCH Fire Dept Türen bieten nicht nur eine Farbkonfiguration, sondern präsentieren eine beeindruckende Auswahl von mehr als 200 Farben aus der RAL-Palette. Zusätzlich stehen verschiedene Türvariationen zur Verfügung, darunter einflügelige und zweiflügelige Modelle sowie Drehtüren, Pendeltüren und Raumteiler. Damit kannst du die Tür ganz nach deinen individuellen Vorlieben und den Anforderungen deines Raums gestalten.

Technische Daten

Abmessung: nach Maß

Material: 2mm Massivstahl, Glas

Farbe: RAL-Palette, über 200 Farben

Griff: nach Wunsch

Verglasung: Klar-, Milch-, Rauch-, Draht-, Riffelglas, Spiegel und nach Wunsch



LOFT FRENCH Nostalgie

Die LOFT FRENCH Nostalgie Tür ist ein vom „Jugendstil“ inspiriertes Projekt. Die Essenz des Jugendstils bestand darin, Kunst in eine stilvolle Einheit zu bringen

Der Stahlrahmen der LOFT FRENCH Nostalgie Tür verleiht ihr eine robuste Erscheinung mit einem markanten industriellen Touch. Doch durch die geschwungene Form des Rahmens, insbesondere die floralen Einsätze und den kunstvoll gestalteten Griff, bekommt die LOFT FRENCH Nostalgie Tür einen verspielten und einladenden Charakter. Diese Tür verleiht jedem Raum Wärme, Originalität und eine einzigartige Persönlichkeit, und sie wird zu einem herausragenden Blickfang in deinem Zuhause.

Technische Daten

Abmessung: nach Maß

Material: 2mm Massivstahl, Glas

Farbe: RAL-Palette, über 200 Farben

Griff: Nostalgie-Griff, eingelassen

Verglasung: Klar-, Milch-, Rauch-, Draht-, Riffelglas, Spiegel und nach Wunsch

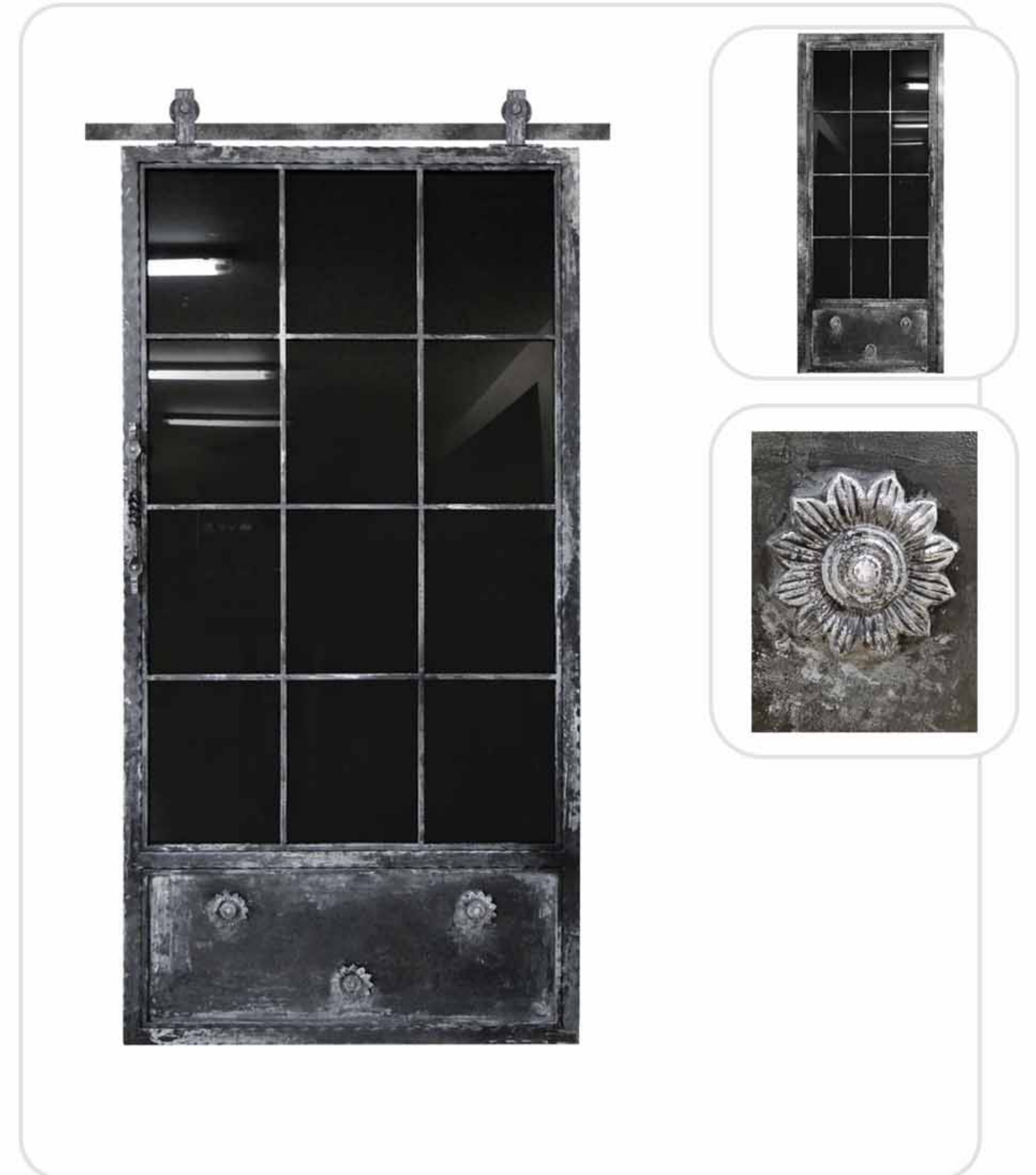

LOFT FRENCH Knasti

Die LOFT FRENCH KNASTI Tür ist robust und dennoch elegant – sie ist die ideale Wahl für all jene, die ihrem Zuhause eine ganz besondere Note verleihen möchten.

Die LOFT FRENCH KNASTI Tür bietet dank ihres loftartigen Glasdesigns eine elegante Lösung, um deine Räumlichkeiten mit natürlichem Licht zu durchfluten und gleichzeitig den Eindruck von mehr Raum zu schaffen. Unsere Tür ist in verschiedenen Varianten erhältlich, was es dir ermöglicht, sie nach deinen persönlichen Vorstellungen und Wünschen individuell anzupassen und so ein einzigartiges Unikat zu schaffen.

Technische Daten

Abmessung: nach Maß

Material: 2mm Massivstahl, Glas

Farbe: RAL-Palette, über 200 Farben

Griff: nach Wunsch

Verglasung: Klar-, Milch-, Rauch-, Draht-, Riffelglas, Spiegel und nach Wunsch

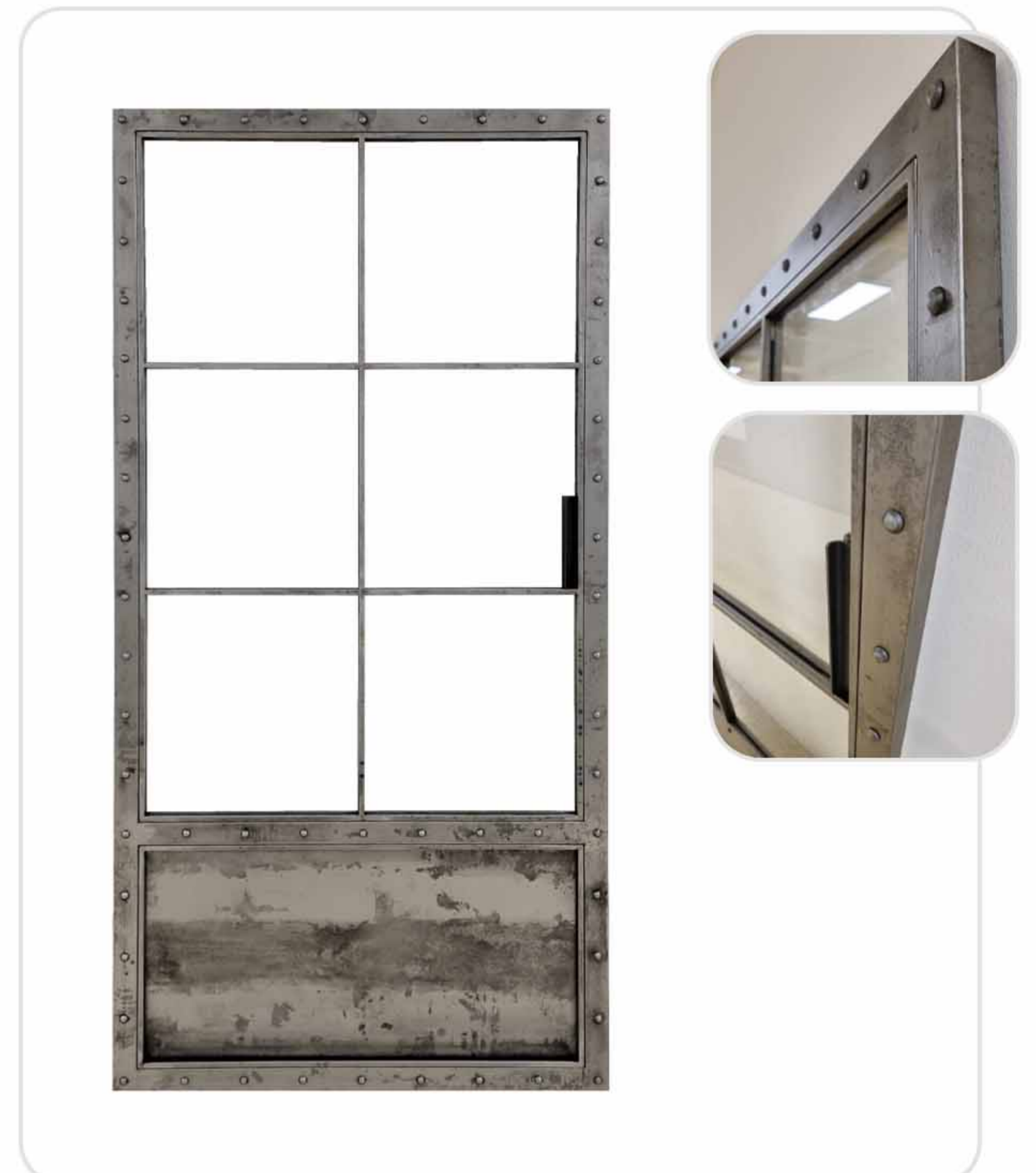

LOFT FRENCH Antik

Bei der Entstehung der LOFT FRENCH Antik Tür haben wir einen tiefen Blick in die Geschichte geworfen und uns von den erhaltenen, zeitlosen Bronzetüren inspirieren lassen, die noch immer die Eingänge des römischen Senats und des benachbarten Tempels des Romulus zieren.

Eine elegante Verzierung besteht aus den Stahlblumen, die den Rahmen zieren. Um den antiken Charme zu betonen, wurde von unseren Künstlern ein Patina-Effekt auf die Schiebetür aufgebracht, der die Schönheit dieser faszinierenden Tür hervorhebt. Jedes Detail wurde in Handarbeit bemalt und individuell gealtert, wodurch jede dieser Türen zu einem einzigartigen Kunstwerk wird.

Technische Daten

Abmessung: nach Maß

Material: 2mm Massivstahl, Glas

Farbe: RAL-Palette, über 200 Farben

Griff: nach Wunsch

Verglasung: Klar-, Milch-, Rauch-, Draht-, Riffelglas, Spiegel und nach Wunsch



LOFT FRENCH Old

Die LOFT FRENCH OLD Tür ist eine beeindruckend schöne Tür, die mit äußerster Sorgfalt und in reiner Handarbeit gefertigt wird, um ihr ein antikes Erscheinungsbild zu verleihen.

Die LOFT FRENCH OLD Tür entsteht durch die sorgfältige Verschweißung von Stahlprofilen und die Integration von Blecheinsätzen mit quadratischen Prägungen. Diese Elemente werden in deiner Wunschfarbe handgefertigt und mit einem gealterten Effekt versehen. Zudem verfügt die Tür über Sicherheitsglas, um Funktionalität und Sicherheit zu gewährleisten.

Technische Daten

Abmessung: nach Maß

Material: 2mm Massivstahl, Glas

Farbe: RAL-Palette, über 200 Farben

Griff: OLD

Verglasung: Klar-, Milch-, Rauch-, Draht-, Riffelglas, Spiegel und nach Wunsch

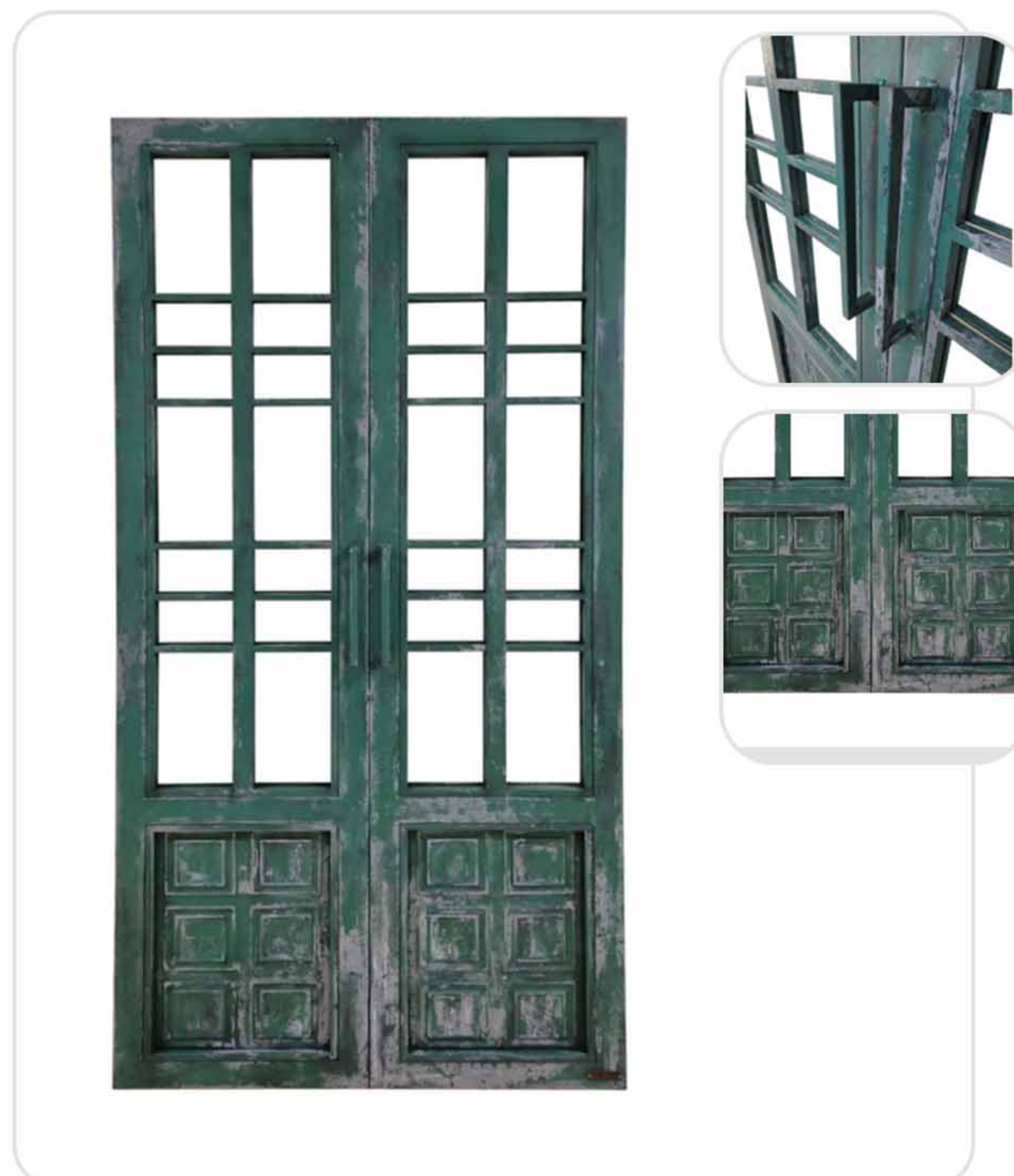

LOFT FRENCH Vessel

Moderne Kupferfarbene Stahlrahmen-Tür Inspiriert vom Vessel-Gebäude in Manhattan: Ein Meisterwerk aus Funktionalität und Ästhetik

Das Design dieser Tür spiegelt den innovativen Geist und die strukturelle Komplexität des berühmten Vessel-Gebäudes wider. Der kupferfarbene Stahlrahmen bildet ein geometrisches, bienenwabenähnliches Muster, das eine Illusion von Tiefe und Bewegung erzeugt. Dieses spielerische, aber raffinierte Design ist eine Hommage an die Kunstform von Vessel und bringt ein Element der architektonischen Renaissance Manhattans in Ihr Zuhause.

Technische Daten

Material: 2mm Massivstahl, Glas

Farbe: RAL-Palette, über 200 Farben

Verglasung: Klar-, Milch-, Rauch-, Draht-, Riffelglas, Spiegel und nach Wunsch

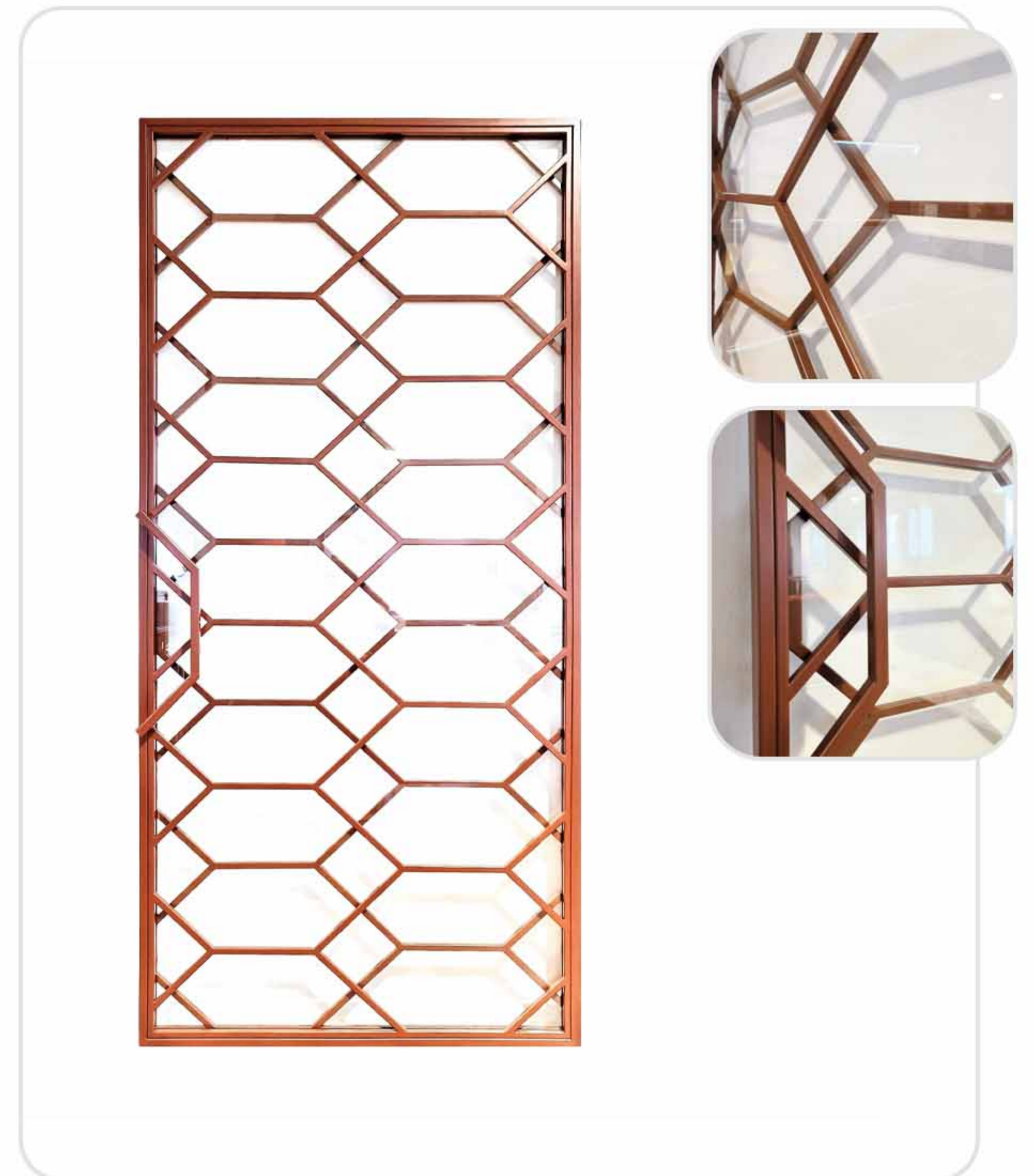

LOFT FRENCH Honeycomb

Unsere innovativen Honeycomb-Türen, inspiriert von der Natur, zeichnen sich durch ihre wabenartige Struktur aus, die an die organischen Muster eines Bienenstocks erinnert.

Durch ihr einzigartiges Erscheinungsbild wird diese Tür in deinem Innenraum zu einem unverkennbaren Blickfang und wird jeden Liebhaber origineller Einrichtungslösungen begeistern. Diese außerordentlich originelle Tür vereint Ästhetik, Funktionalität und Langlebigkeit. Die Verwendung hochwertiger Materialien gewährleistet, dass die Funktionalität und die ästhetische Anziehungskraft dieser Loft-Stil Tür über viele Jahre hinweg erhalten bleiben.

Technische Daten

Abmessung: nach Maß

Material: 2mm Massivstahl, Glas

Farbe: RAL-Palette, über 200 Farben

Griff: nach Wunsch

Verglasung: Klar-, Milch-, Rauch-, Draht-, Riffelglas, Spiegel und nach Wunsch





Wheel Loft für LOFT FRENCH Knasti

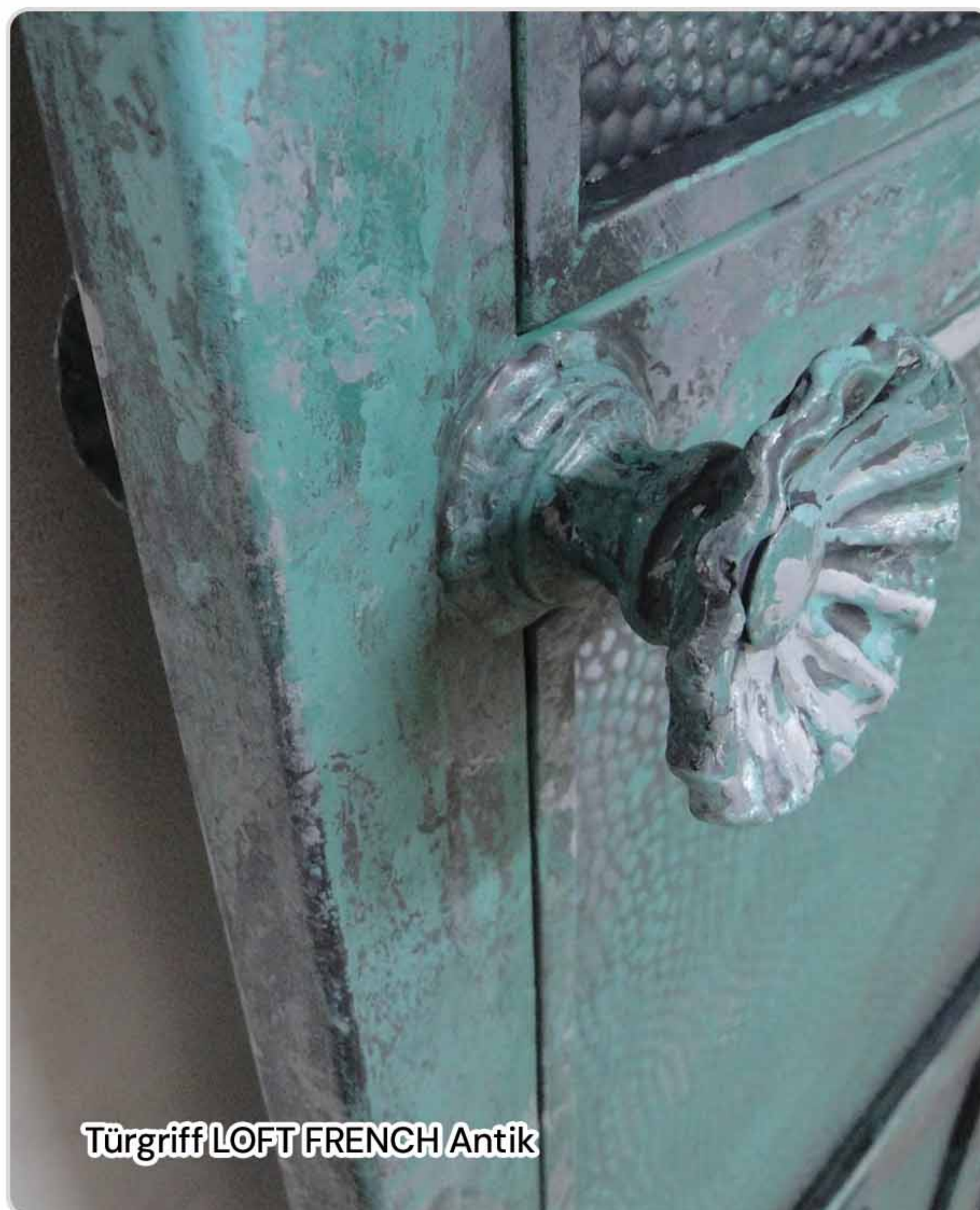

Türgriff LOFT FRENCH Antik



LOFT FRENCH Nostalgie



Türgriff LOFT FRENCH Nostalgie

36



Möbelkollektionen

Bei uns findest du eine vielfältige Auswahl an handgefertigten Möbeln im eleganten Stil, die gleichzeitig einen markanten industriellen Charakter tragen. Unsere Möbel zeichnen sich durch höchste Qualität aus und begeistern mit ihrer zeitlosen Schönheit und herausragenden Funktionalität.

Unsere erfahrenen Designer legen großen Wert auf jedes Detail und kreieren exquisite Möbelstücke, die perfekt für all jene sind, die in ihrem Zuhause einen Hauch von Luxus und Eleganz mit einem Hauch von Industrie-Flair schätzen.



LOFT FRENCH Vitrinen

Die LOFT FRENCH Vitrine ist eine angesagte Kombination aus Stahl und Glas. Klassisch schlicht und universell verleiht der Schrank privaten sowie gewerblichen Innenräumen einen edlen Charakter. Die LOFT FRENCH Vitrine ist in verschiedenen Varianten und Abmessungen erhältlich, z.B. mit Einzel- oder Doppeltüren, als freistehendes Möbelstück auf verstellbaren Beinen oder als Hängeschrank.

Die Standardausführung der Vitrine wird in Schwarz (RAL 9005) hergestellt, aber bei uns habt ihr ebenfalls die Freiheit, aus der gesamten "RAL Classic" Farbpalette eure individuelle Farbnuance auszuwählen.

Durch die zahlreichen Optionen in Bezug auf Maße, Glasauswahl, Farbgebung und Form könnt ihr die hier präsentierte Vitrine ganz nach euren eigenen Vorstellungen und Wünschen gestalten. Ihr habt die Möglichkeit, ein exklusives Unikat nach eurem Geschmack zu kreieren.

Technische Daten

Abmessung: nach Maß

Material: Stahl und Glas

Farbe: Standard RAL9005 (schwarz), nach Wunsch

Verglasung: nach Wunsch

LOFT FRENCH Marrakesch

Die beeindruckende Vitrine MARRAKESCH LOFT kombiniert eine robuste Stahlkonstruktion mit VSG-Sicherheitsglas und massivem Kiefernholz. Sie verfügt über insgesamt drei Regalfächer, die ausreichend Stauraum bieten und gleichzeitig eine ideale Präsentationsfläche für deine Bücher, Sammlerstücke und Dekorationen darstellen. Das kunstvolle Design dieser niedrigen Vitrine wird durch die orientalischen Dekorelemente aus Stahl perfektioniert.

Die Inspiration für diese magische MARRAKESCH LOFT Kollektion entspringt einem Spaziergang durch die Straßen und Gassen von Marrakesch, wo man die beliebten, liebevollen Verzierungen an jeder Ecke bewundern kann.

Technische Daten

Abmessung: nach Maß

Material: Stahl, Glas, Kiefernholz

Farbe: Standard RAL9005 (schwarz), nach Wunsch

Verglasung: VSG Klarglas (7mm)

Türgriff: Standard, Magnetverschluss

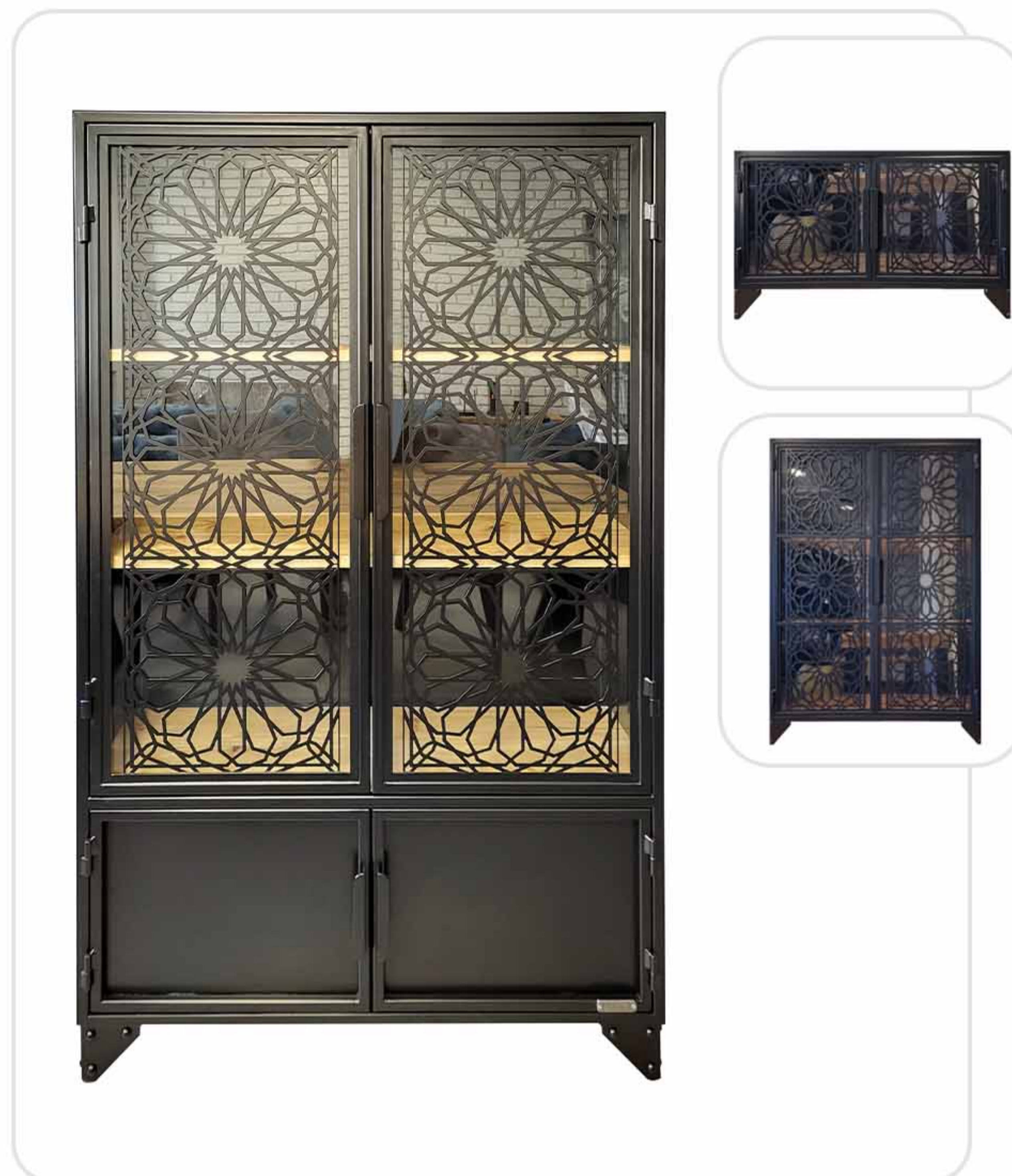

LOFT FRENCH Marrakesch Patina Gold

Eine Fusion aus Tradition und Moderne

Die Möbelstücke aus der Marrakesch Patina Gold Kollektion sind geprägt von zeitgenössischen Linien und Formen, die die opulente Detailarbeit der marokkanischen Kunst widerspiegeln. Die Metallstrukturen tragen eine gezielt gealterte Patina, erinnern an antike Schätze und tragen die Geschichte vergangener Epochen in sich. Die tiefen, edlen Grün- und Goldtöne reflektieren das lebendige Treiben der Straßen von Marrakesch und bieten einen perfekten Hintergrund für die Transparenz und den Glanz des Glases.

Technische Daten

Abmessung: nach Maß

Material: Massivstahl, Glas

Farbe: Patina Gold, nach Wunsch

Verglasung: VSG Klarglas (7mm)

Türgriff: Standard, Magnetverschluss

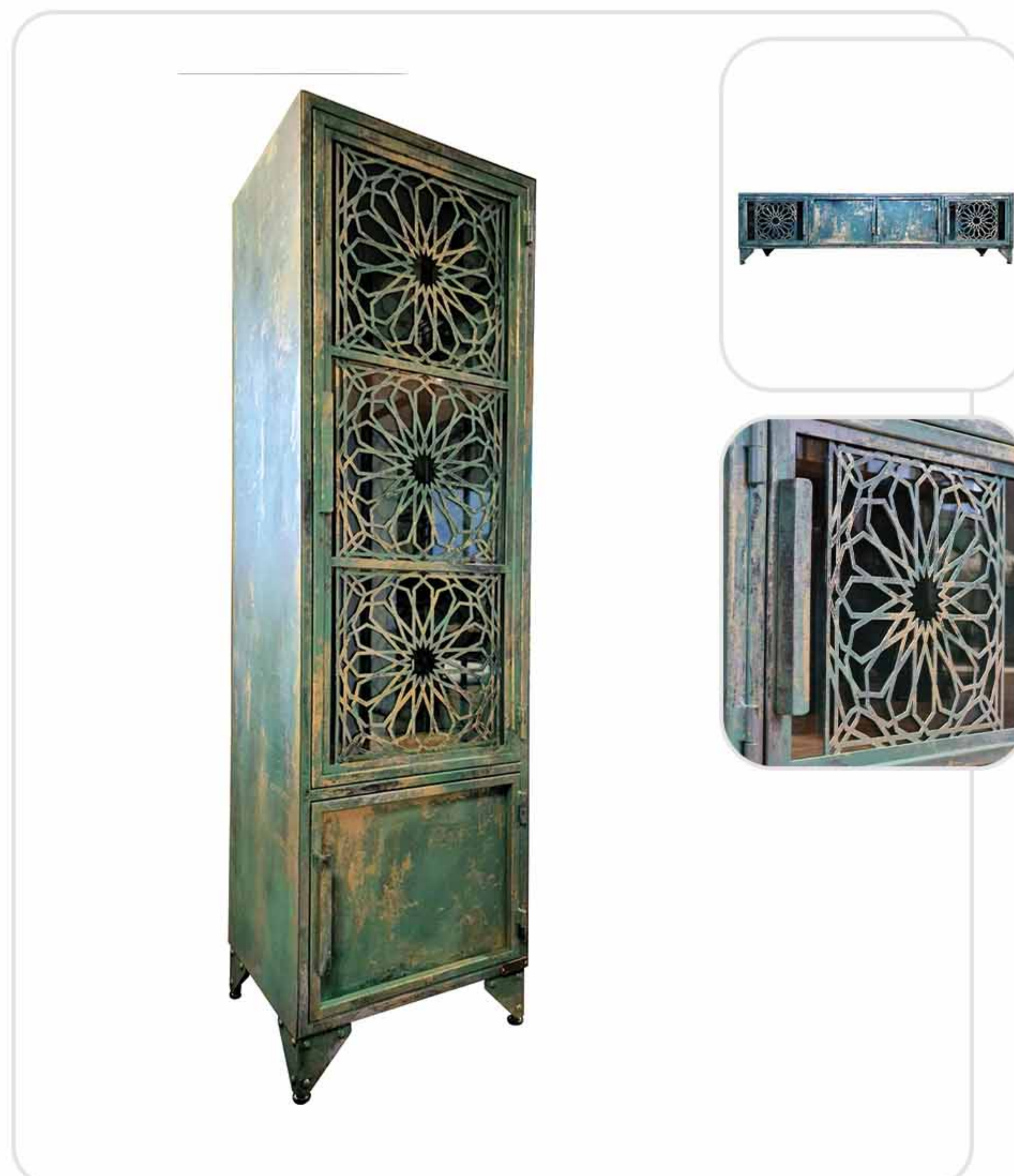

LOFT FRENCH Fire Dept

Die Industrielle Vitrine aus der Kollektion LOFT FRENCH Fire Dept lässt deine Innenräume in feuerrot erstrahlen – sie ist beeindruckend und begeistert mit ihrem Detail

Geräumiger Vitrinenschrank aus Stahl. Vier solide Regale hinter zwei Flügeltüren aus VSG – Sicherheitsglas im oberen Teil sowie zwei spezifischen Griffen, die Feuerlöscherventile imitieren. Auch in weiteren Farbvarianten anhand der RAL-Classic-Palette erhältlich.

Technische Daten

Abmessung: nach Maß

Material: Stahl und Glas

Farbe: Standard schwarz-rot, nach Wahl anhand der RAL-Palette



LOFT FRENCH Knasti

Die originelle Vitrine aus der Knasti Kollektion verändert effektiv den Charakter jedes Interieurs und präsentiert den Industriestil von seiner besten Seite.

Eine geräumige Vitrine aus Stahl. Die LOFT FRENCH Knasti Vitrine ist mit Nieten, dekorativen Abschleifungen und Gitternetzen versehen, die den Loft-Charakter des Schrankes sowie des gesamten Interieurs unterstreichen. Die LOFT FRENCH Knasti Vitrine steht auf Rädern, wodurch sie jederzeit beliebig bewegt und positioniert werden kann. Die multifunktionale Vitrine ist mit vier Schubladen und drei großen Regalen ausgestattet, in denen unzählige Gegenstände verstaut werden können. Nicht nur als Aktenschrank, sondern auch als originelle Garderobe oder gar Bar einsetzbar.

Technische Daten

Abmessung: nach Maß

Material: Stahl

Farbe: Standard dunkelgrau mit Abschürfungen / nach Wahl anhand der RAL-Palette



LOFT FRENCH Industrial

Der beeindruckende LOFT FRENCH Industrie Vitrine verkörpert das wahre Wesen des Loft-Stils und setzt sowohl in privaten Räumlichkeiten als auch in gewerblichen Umgebungen mutige Akzente, die alle Blicke auf sich ziehen!

Diese außergewöhnliche LOFT FRENCH Industrie Vitrine im Industriestil verleiht deinem Zuhause einen unverkennbaren industriellen Touch. Die Vereinigung einer robusten Stahlkonstruktion mit Blech und Glas, kombiniert mit durchdachten Details wie sichtbaren Nieten, dekorativen Abschürfungen und Schweißnähten, betonen den rauen industriellen Charakter des Schrankes. Dieser dekorative Stahlschrank bietet nicht nur ausreichend Stauraum, sondern auch eine ideale Präsentationsfläche für deine Bücher, Sammlerstücke und Dekorationen.

Technische Daten

Abmessung: nach Maß

Material: Stahl/Blech/Glas

Regalböden: Stahl/Blech

Farbe: Standard roher Stahl/Klarlack,
nach Wahl anhand der Ral-Palette

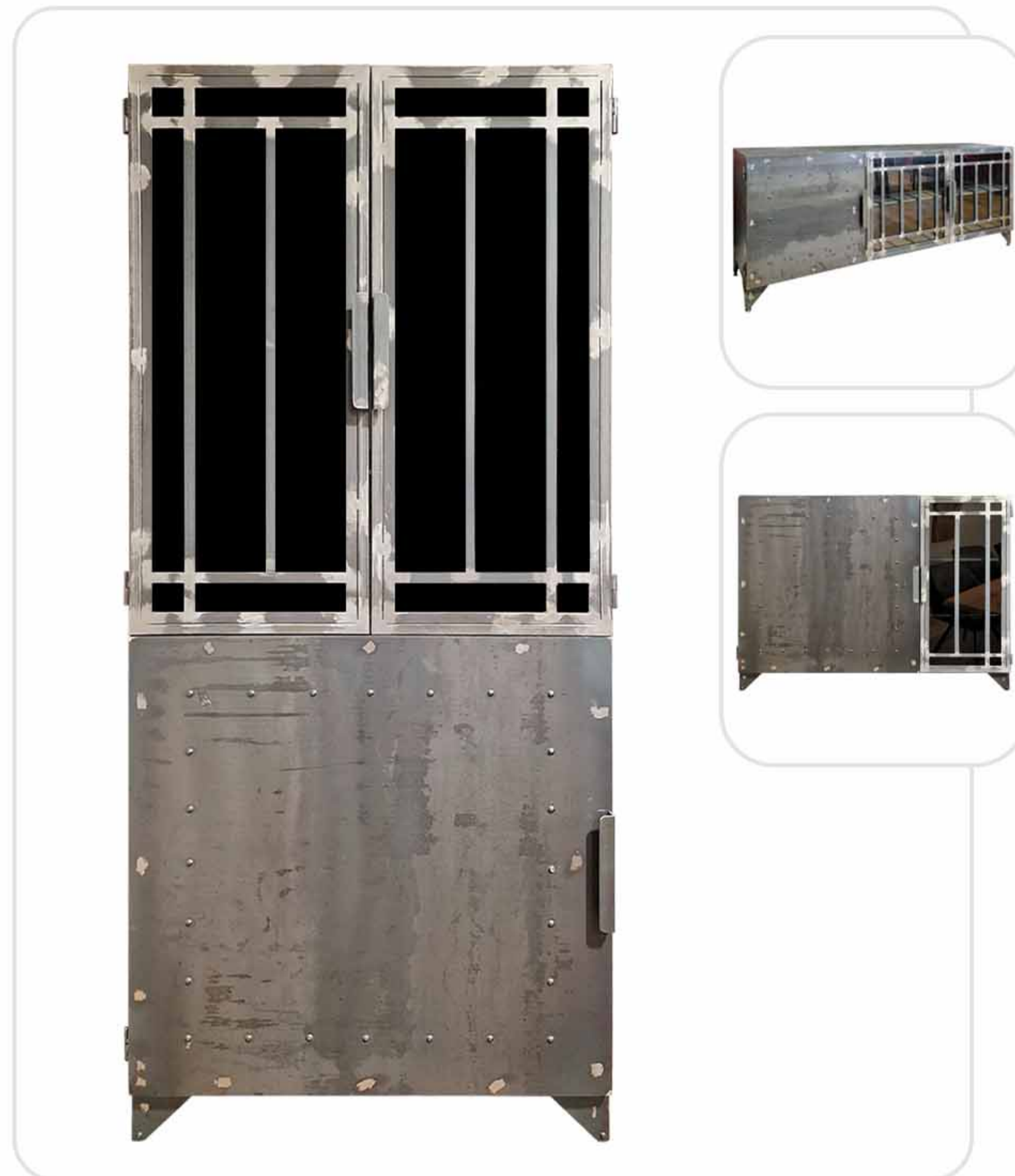

LOFT FRENCH Nostalgie

Die NOSTALGIE LOFT Kollektion ist ein vom „JUGENDSTIL“ inspiriertes Projekt.

Die Nostalgie Loft Kollektion ist eine Hommage an vergangene Zeiten, die sich perfekt in moderne Räume einfügt. Mit ihrer rustikalen Optik und dem industriellen Charme ist sie eine funktionale und ästhetische Ergänzung für jedes Zuhause. Die Nostalgie Loft Kollektion bietet großzügigen Stauraum, höchsten Komfort und präsentiert zugleich ein markantes Design, das an vergangene Ära erinnert.

Als Protest gegen die Herstellung geschmackloser Massenprodukte, sollte durch die Kombination verschiedener Bereiche künstlerischen Schaffens, insbesondere der Malerei, Innenarchitektur und Baukunst, ein Gesamtkunstwerk entstehen. Die charakteristischen Merkmale dieses Stils waren fließende, gewellte Linien, florale Ornamente, freie Kompositionsarrangements, Linearismus sowie subtile Farben.

Der Geist der Wende des 19. und 20. Jahrhunderts inspirierte uns zur Schaffung dieses außergewöhnlichen Projekts.

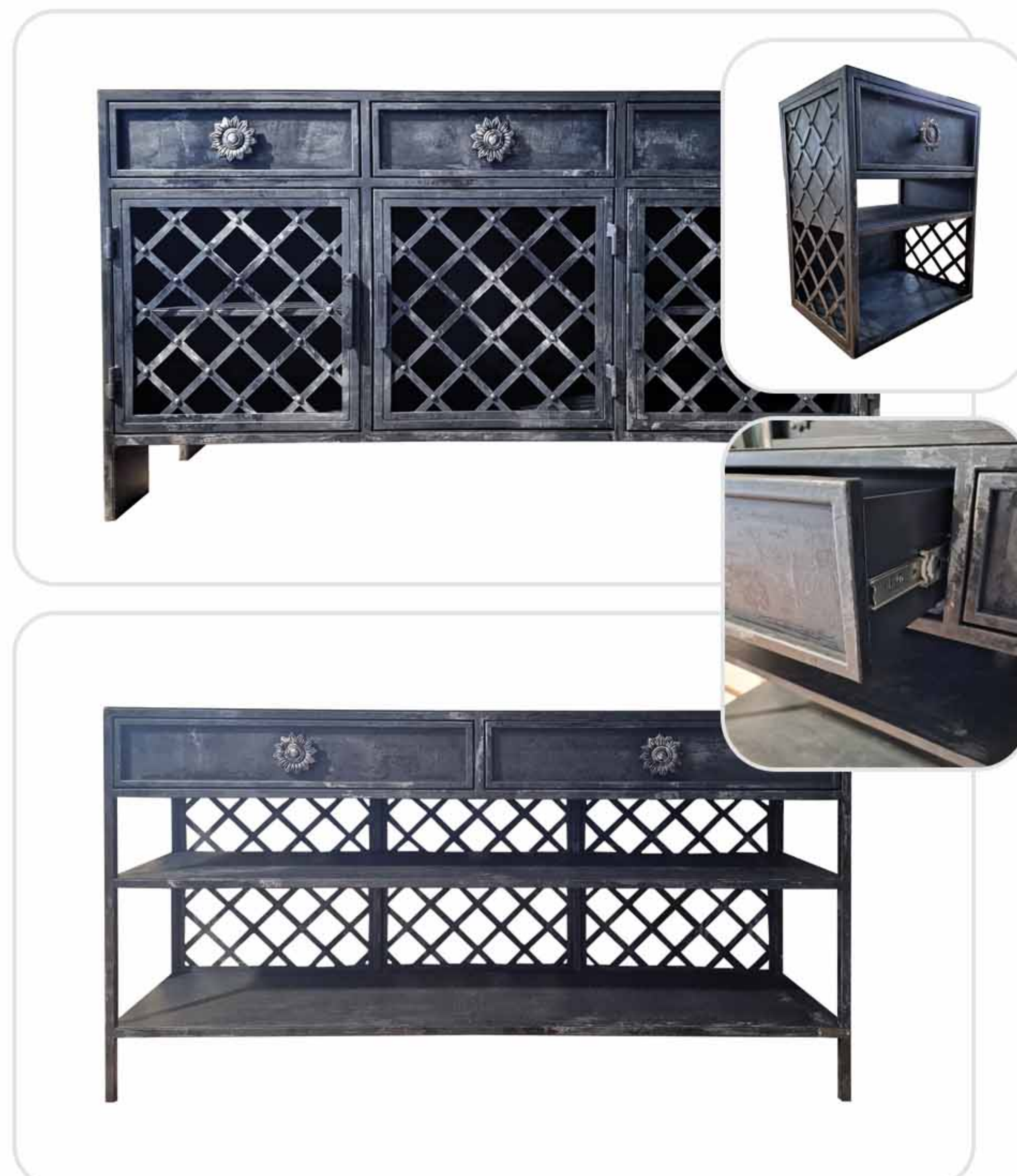



Regale

Unsere Grid Frame Regale zeichnen sich durch ihre vollständige Anpassbarkeit aus und bieten die Möglichkeit, sie ganz nach deinen individuellen Anforderungen und Vorstellungen zu gestalten und zu konfigurieren. Egal, ob du sie in deiner Küche oder in einem Restaurant verwenden möchtest, ob sie an der Wand oder an der Decke platziert werden sollen – bei uns kannst du sicher sein, dass wir sie exakt nach deinen persönlichen Wünschen fertigen!

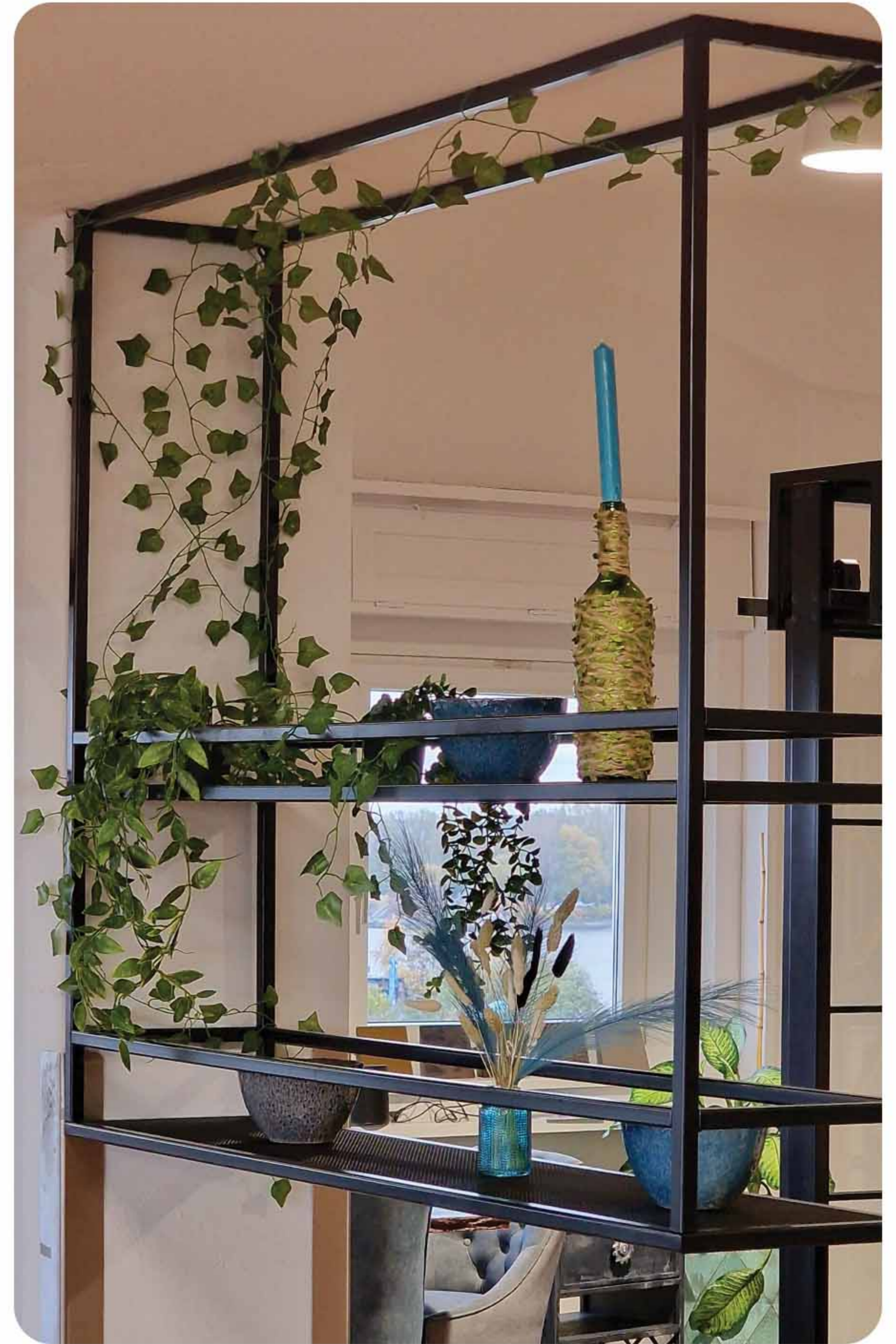

Grid Frame Regale

Das aus Stahl gefertigte Wandregal im Loft Stil ist von Hand geschweißt und mit einer gegen Kratzer und Stöße widerstandsfähigen Pulverbeschichtung in mattschwarz umhüllt. Die eingearbeiteten Stahlgitter lassen den industriellen Stil des Regals noch besser zur Geltung kommen. Das Regal zum Aufhängen an der Wand aus Stahl vereint Stil und Funktionalität

Ein vielseitiges Produkt mit unendlich vielen Einsatzmöglichkeiten im Innenbereich. Ob im Büro, einem Café oder zu Hause, schafft das industrielle Regal stets eine angenehme Atmosphäre. Auch industriell eingerichtete Läden profitieren vom Einsatz des ansprechenden Hängeregals zur geschickten Präsentation von Waren.

Technische Daten

Abmessung: nach Maß

Material: Stahl

Regalböden: Stahl, Stahlgitter, Holz

Farbe: nach Wahl anhand der RAL-Palette (Pulverbeschichtung)

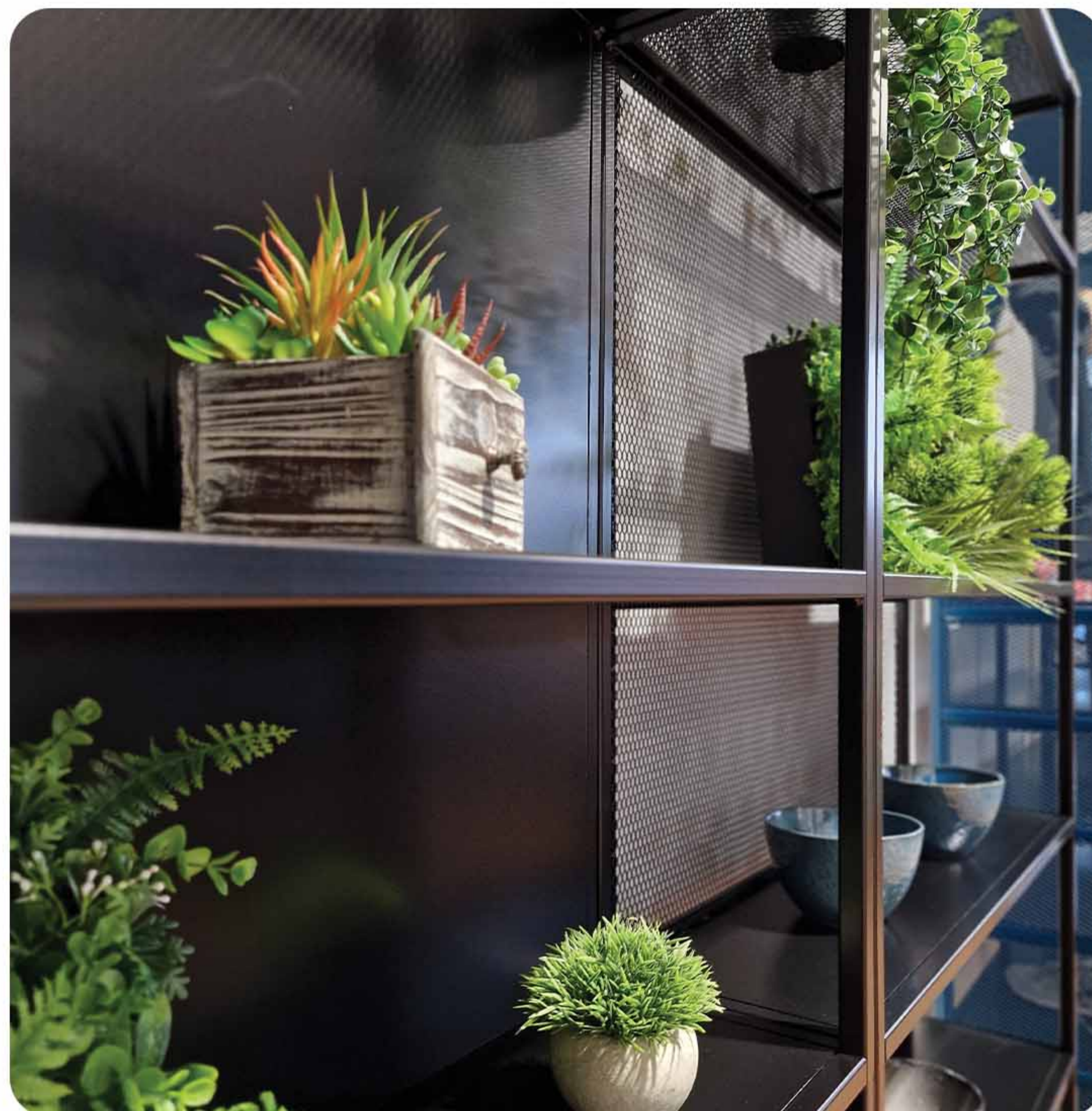
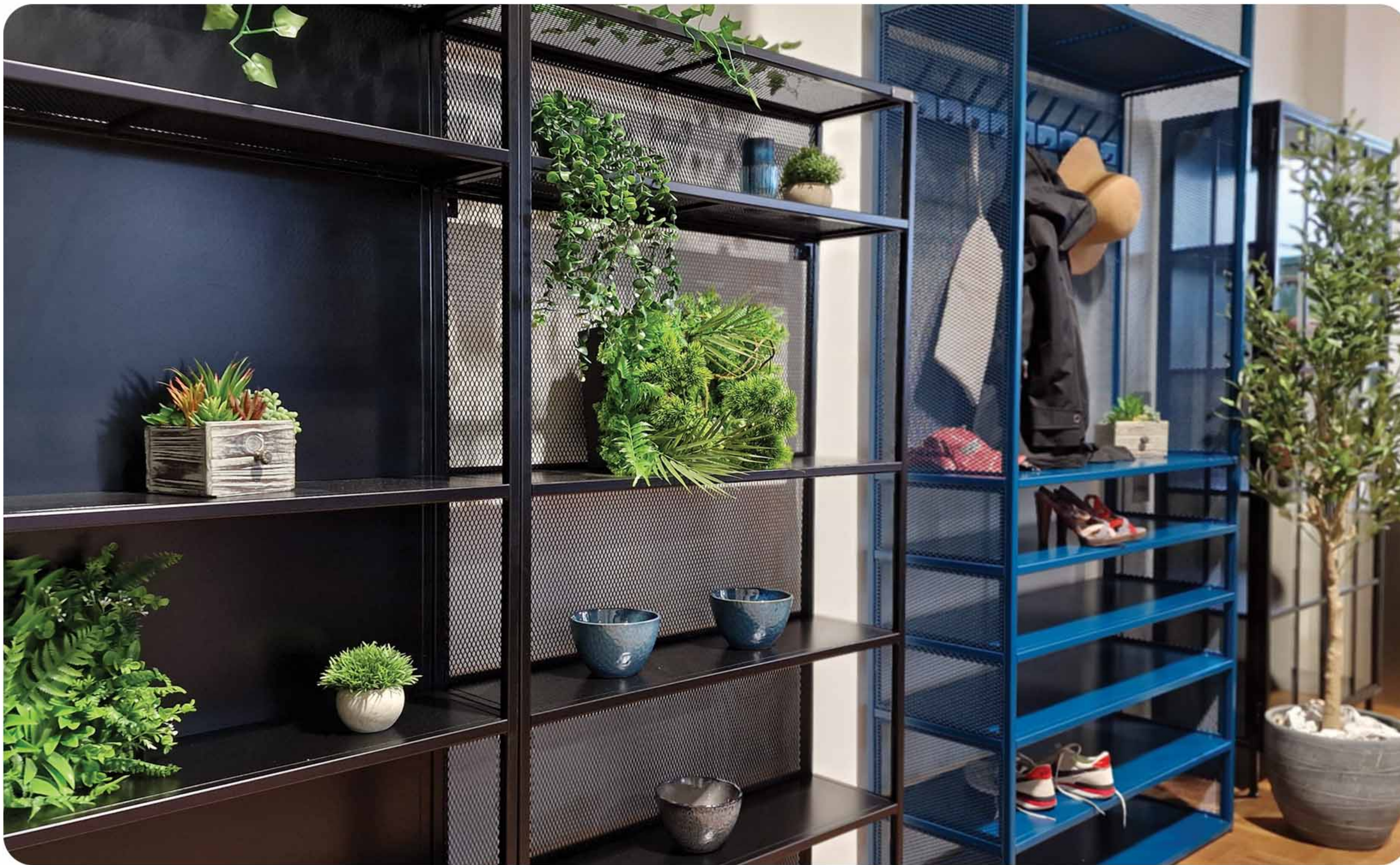

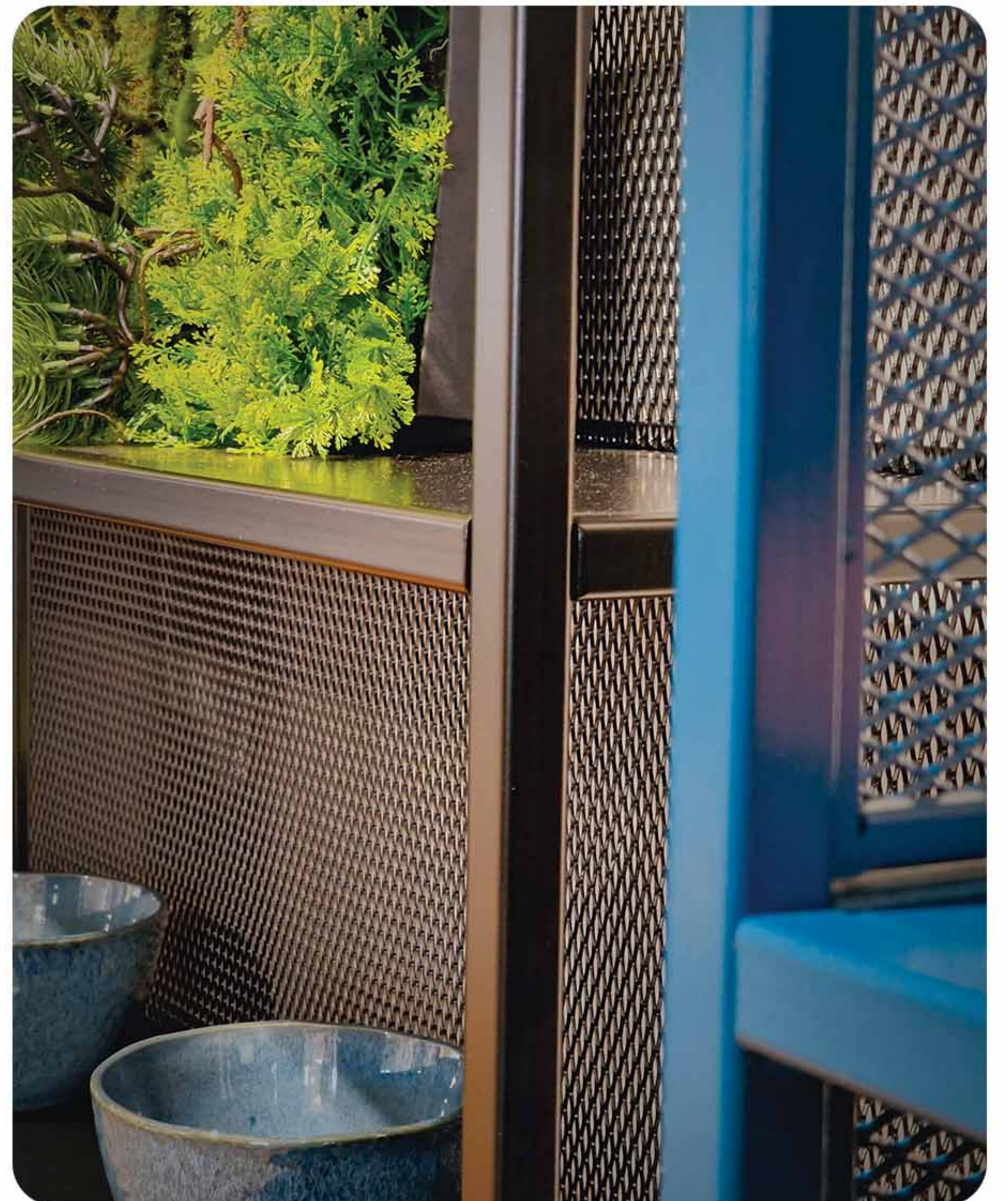

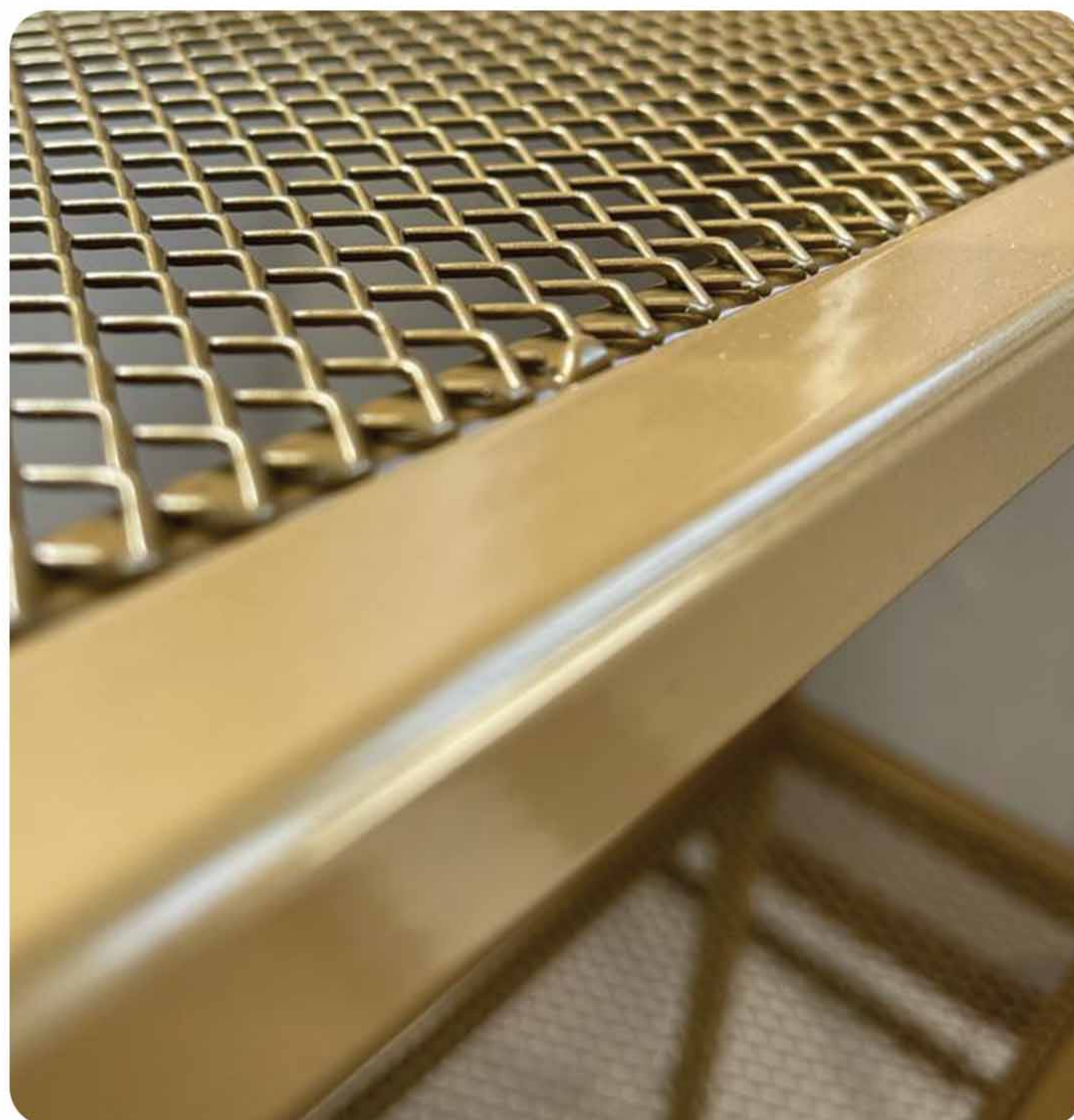

LOFT FRENCH Spiegel

Der bei unseren Kunden sehr beliebte LOFT FRENCH Mirror im industriellen Stil aus Stahl. Ein eleganter Spiegel, der unsere LOFT FRENCH Kollektion perfekt ergänzt. Stilvolles und zeitloses Design aus hochwertigen Materialien.

Der Spiegel besteht aus einem geradem Stahlrahmen mit Sprossen und gewöhnlichen Spiegelglas bzw. anderem Spiegelglas deiner Wahl. Der Spiegel kann an die Wand gehängt oder mit einem Ständer bestellt werden, um ihn als freistehendes Element aufzustellen.

Technische Daten

Abmessung: nach Maß

Material: Stahl/Spiegelglas

Farbe: nach Wahl anhand der RAL-Palette



LOFT FRENCH Nostalgie Spiegel

Es ist der Geist dieser Ära, der Wende des 19. und 20. Jahrhunderts, den wir reflektieren wollten, indem wir dieses außergewöhnliche Projekt schufen.

Ein Spiegel, der auf den ersten Blick nicht offensichtlich ist und äußerst originell, kann zu einem bemerkenswerten Blickfang in Ihrer Inneneinrichtung werden und Ihnen helfen, ein einzigartiges Ambiente zu schaffen.

Besonders bemerkenswert ist die Vielfalt der verfügbaren Spiegelgläser, einschließlich Varianten wie Rauchglas. Jeder Spiegel kann individuell an Ihre gewünschten Maße angepasst werden und kann je nach Vorliebe horizontal oder vertikal an der Wand angebracht werden. Alternativ kann der Spiegel mit einem speziellen Standfuß versehen werden, der es Ihnen ermöglicht, ihn frei im Raum aufzustellen.

Technische Daten

Abmessung: nach Maß

Material: Stahl, Blech, Spiegelglas

Farbe: nach Wahl anhand der RAL-Palette, gealterte Optik in Vintage-Stil

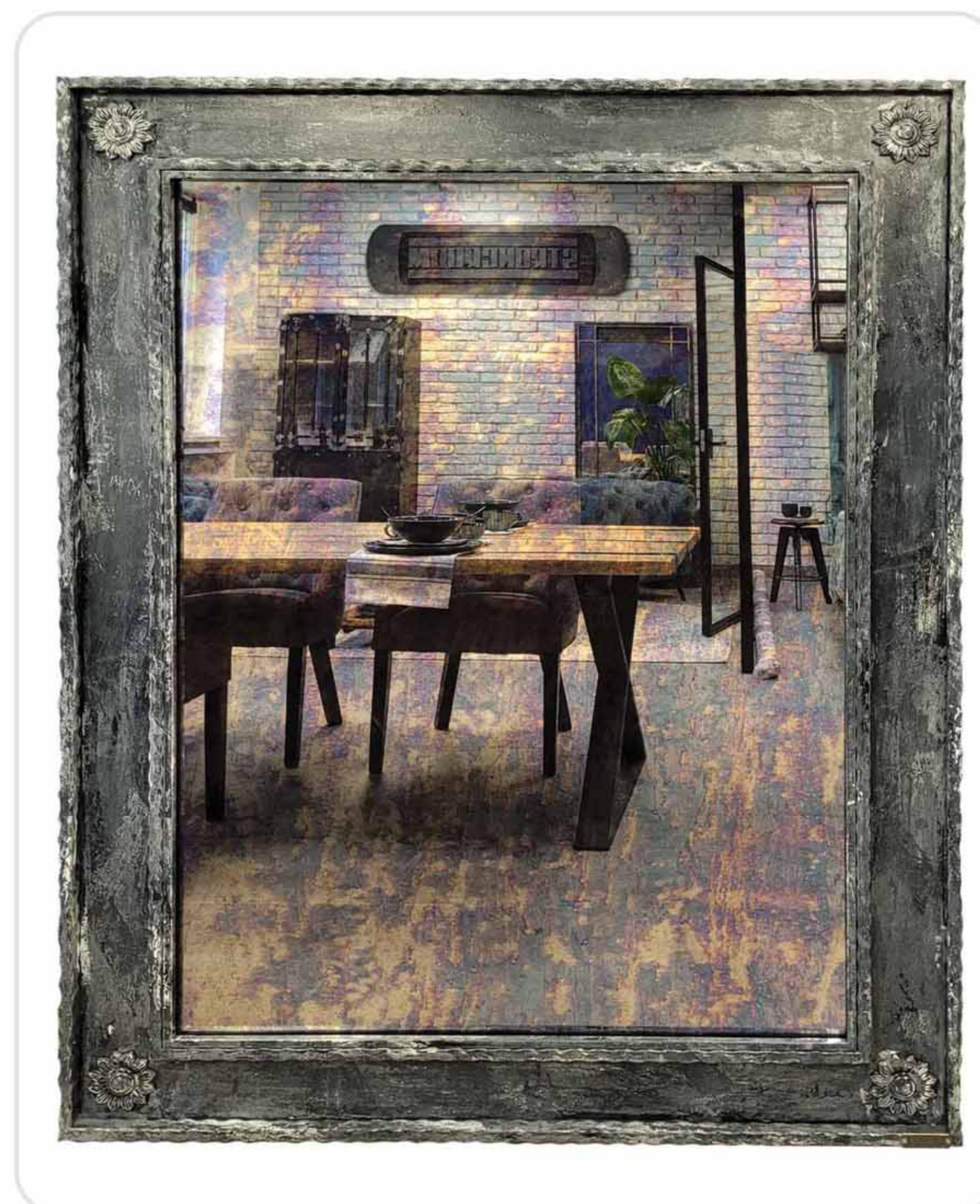

WENDEL TREPPPE

Du findest bei uns Designer-Wendeltreppen mit einem Durchmesser von bis zu 160 cm und in einer Höhe von bis zu 350 cm in vielen ästhetischen Ausführungen.

Die Treppen sind mit dekorativen Nieten versehen oder haben eine durchbrochene Struktur im Art-Deco-Stil. Ihre Oberflächen sind pulverbeschichtet. Diese Beschichtung ist flexibel, langlebig und kratzfest.

Die Treppen können sowohl innen als auch außen montiert werden. Die Konstruktion der Mittelstütze besteht aus nur einem Element, was eine viel größere Stabilität gewährleistet als andere auf dem Markt erhältliche Lösungen dieser Art.

Die Wendeltreppen werden nach höchsten Qualitätsstandards und nur aus Rohstoffen aus der EU gefertigt.

Eine große Auswahl an Höhen, Breiten und Farben macht die Treppe zu einer sehr universellen, für jeden geeigneten, Lösung.





Doppeldrehtür mit Oberlicht

Kundenprojekte



LOFT FRENCH Duschwand

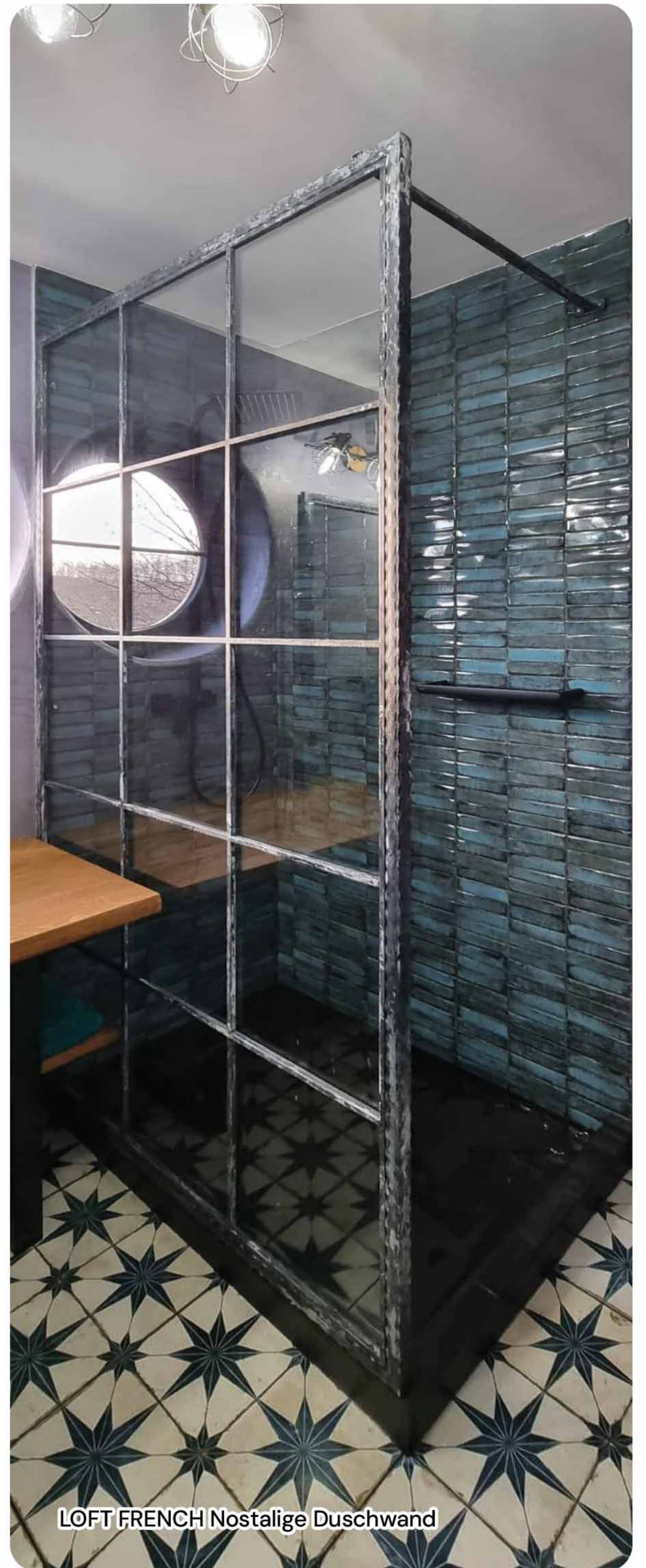

LOFT FRENCH Nostalgische Duschwand

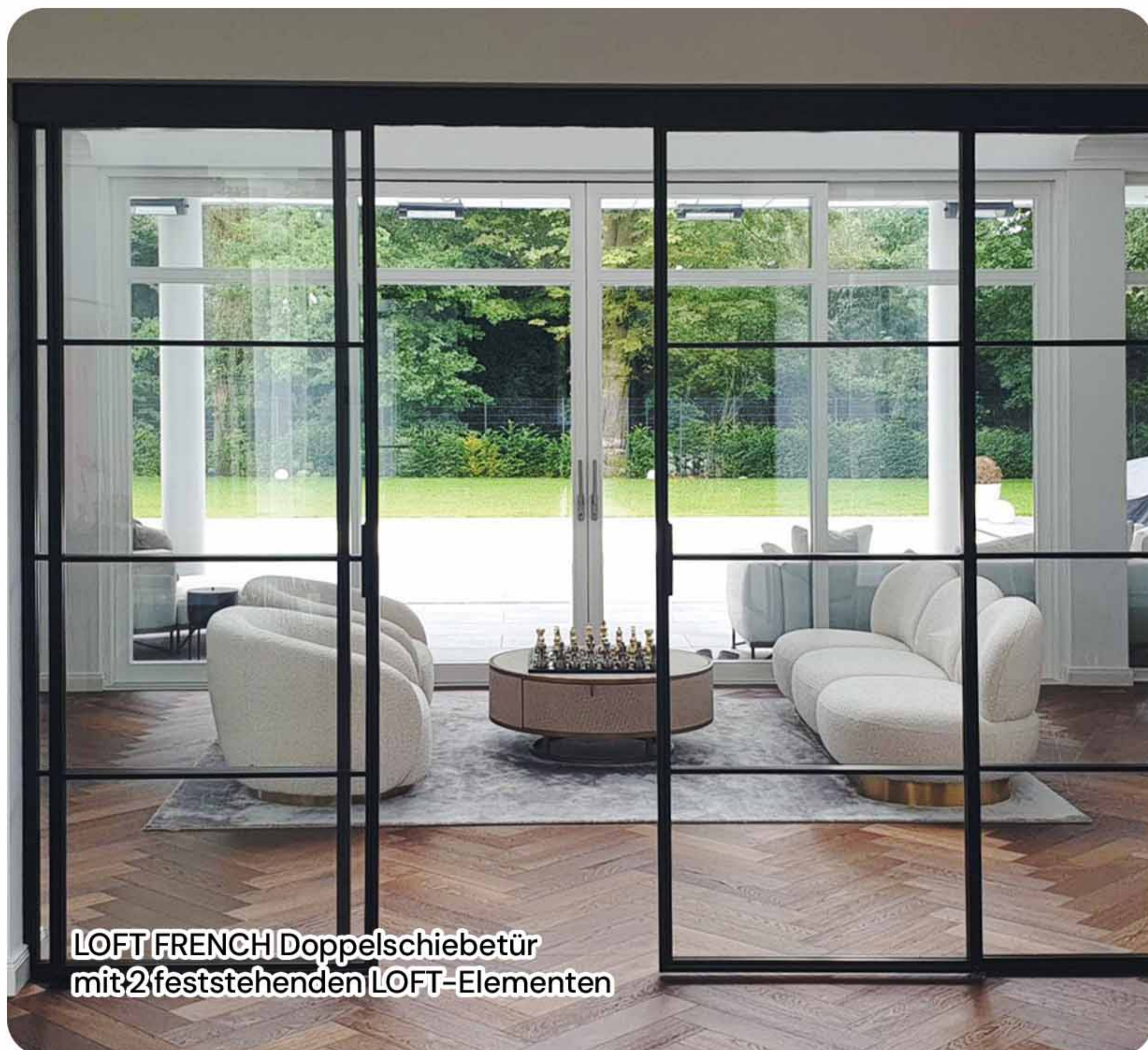

LOFT FRENCH Doppelschiebetür
mit 2 feststehenden LOFT-Elementen



LOFT FRENCH Schiebetür mit
einem Seitenelement
und Oberlicht



GRID FRAME Garderobe



GRID FRAME modulares
Regal mit Schrank



LOFT FRENCH EIFFEL
Wendeltreppe aus Stahl

LOFT FRENCH – PIVOT

Doppelpendeltür mit Seitenelementen und Kippfenstern

Technische Daten

Breite gesamt: 4300 mm

Höhe gesamt: 2570 mm

Oberlichtbreite: 3000 mm

Seitenelementhöhe: 2 Kippfenster sind auf die oberste Sprosse in der Tür abgestimmt, quadratisch, über die gesamte Breite des Seitenelements

Zargenprofil: oben: 40x60 mm

Zargenprofil: Seiten: 20x60 mm

PIVOT: Scharniere integriert

Außenrahmen Türblatt aus Stahlprofil: 40 x 20 mm

Sprossen aus Stahlprofil: 15 x 15 mm

Oberfläche: Schwarz (pulverbeschichtet) – Glattverlaufend

Verglasung: VSG Klarglas 3.3.1

Griffe: Individuell 20x20x1200 mm

Öffnungsbereich ca. 150° in jede Richtung, selbstschließend im geschlossenen Zustand stehen bleibend und Arretierung bei 90°

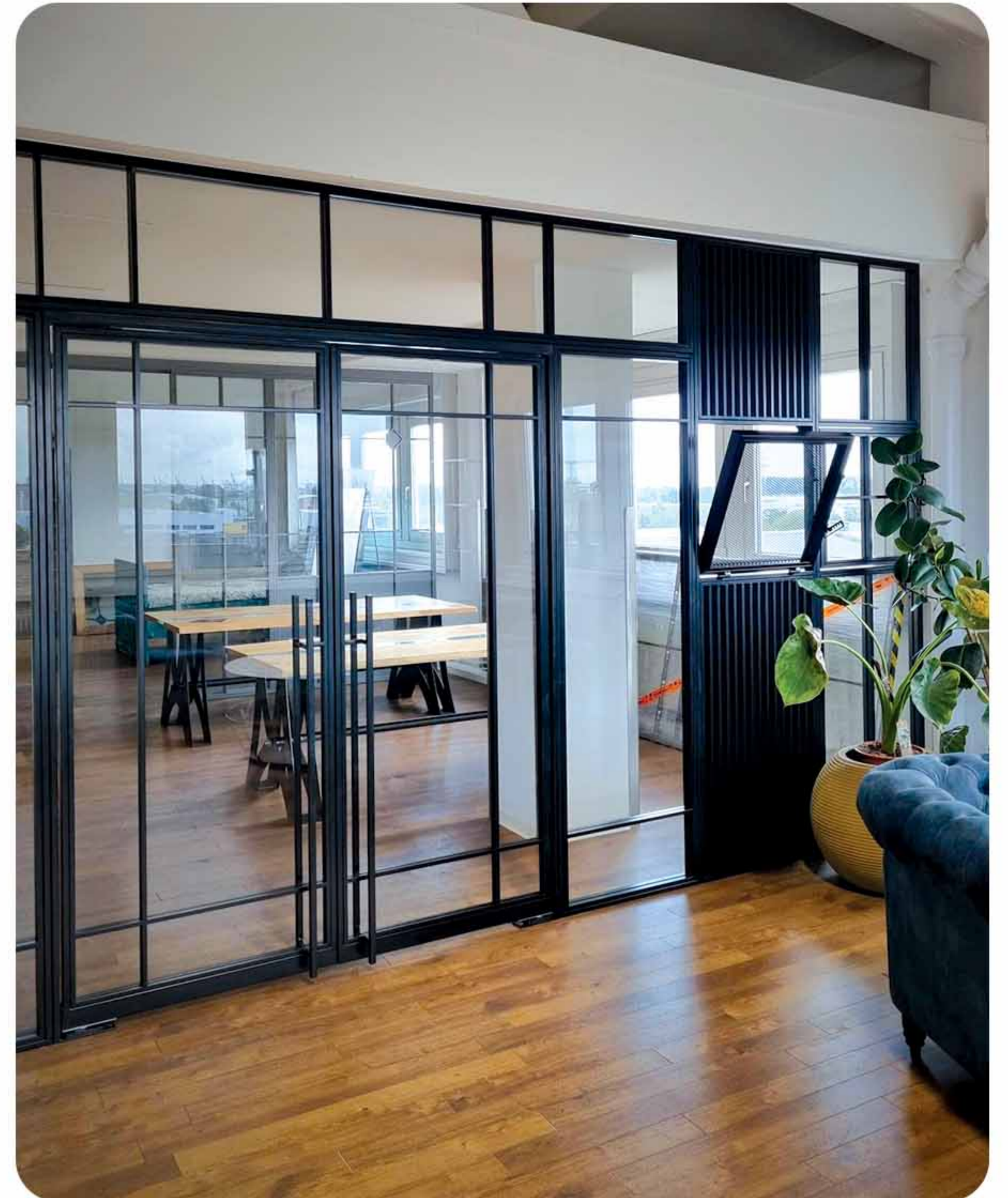

LOFT FRENCH

Doppelschiebetür mit Seitenelementen

Technische Daten

Breite gesamt: 4300 mm (inklusive 60 mm Überlappung)

Türblattbreite: 740 mm x2 Stück

Höhe gesamt: 2580 mm

Seitenelementhöhe: 2500 mm

Türblatthöhe: 2490 mm

Außenrahmen Türblatt aus Stahlprofil: 40 x 20 mm

Sprossen aus Stahlprofil: 15 x 15 mm

Oberfläche: RAL 9007 (pulverbeschichtet) – Glattverlaufend

Verglasung: VSG Klarglas 3.3.1

Griff: Eingelassen beidseitig

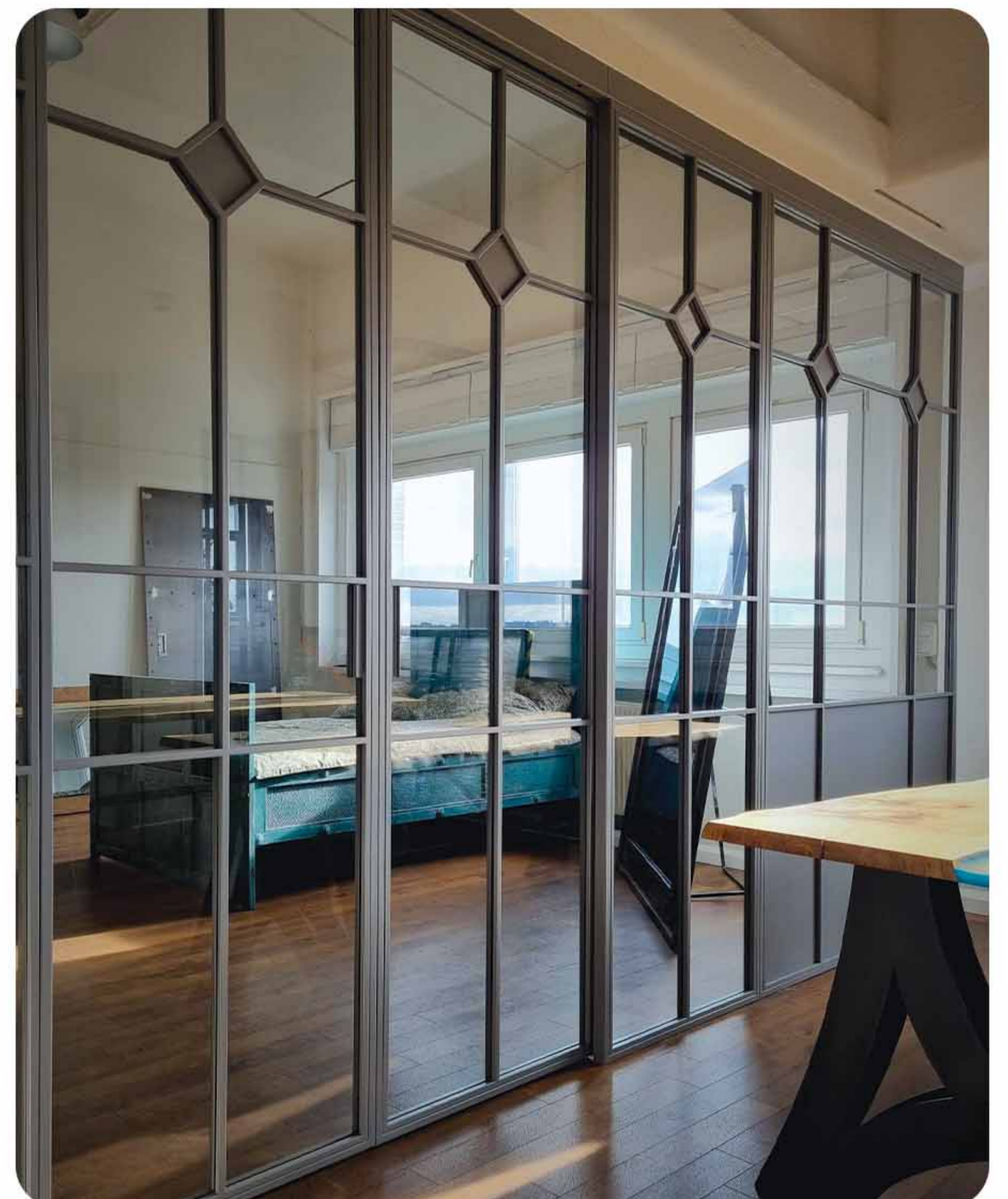

LOFT FRENCH

Doppeldrehtür mit Seitenelementen und Oberlicht

Technische Daten

Breite gesamt: 2700 mm

Höhe gesamt: 2695 mm

Zargenquerschnitt: 20 x 50 mm SLIM

Außenrahmen Türblatt aus Stahlprofil: 40 x 20 mm

Sprossen aus Stahlprofil: 15 x 15 mm

Oberfläche: schwarz (pulverbeschichtet)

Verglasung: VSG Klarglas 3.3.1 (7 mm)

Griffe L-eckig: 800 mm, wie abgebildet

Magnetzuhaltung

Tür mit 2 Seitenelementen in einer Linie, Konstruktionsprofil 50 x 50 mm und Seitenelement 90°, alles verschraubt, siehe Skizze



LOFT FRENCH

Doppelschiebetür mit Seitenelementen

Technische Daten

Breite gesamt: 1718 mm (inklusive 62 mm Überlappung)

Türblattbreite: 445 mm

Höhe gesamt: 2125 mm

Seitenelementhöhe: 2045 mm

Türblatthöhe: 2035 mm

Außenrahmen Türblatt aus Stahlprofil 40 x 20 mm

Sprossen aus Stahlprofil 15 x 15 mm

Oberfläche: RAL 9010 (pulverbeschichtet)

Verglasung: VSG Klarglas 3.3.1

Glasteilung: wie Abgebildet Griff Eingelassen beidseitig

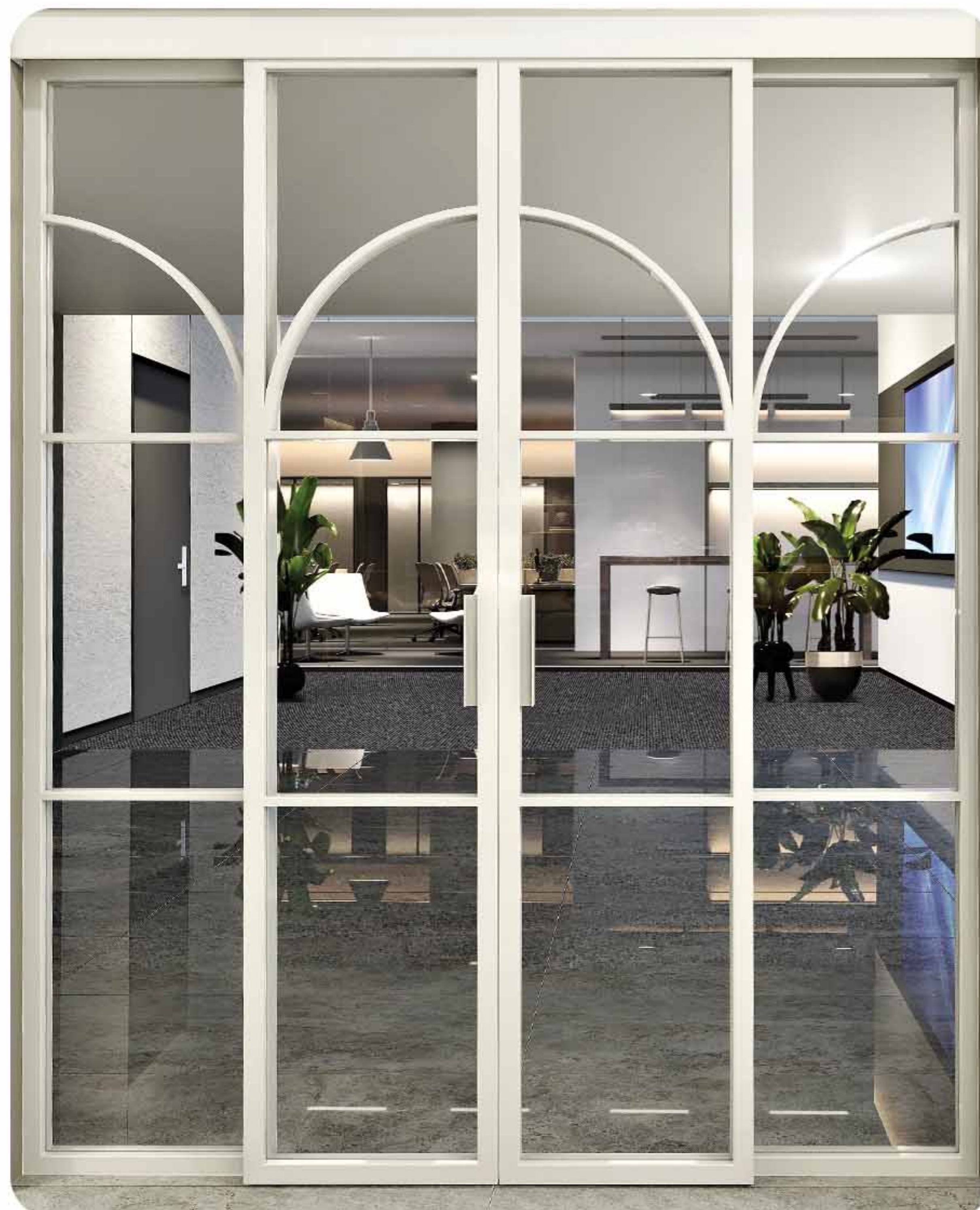

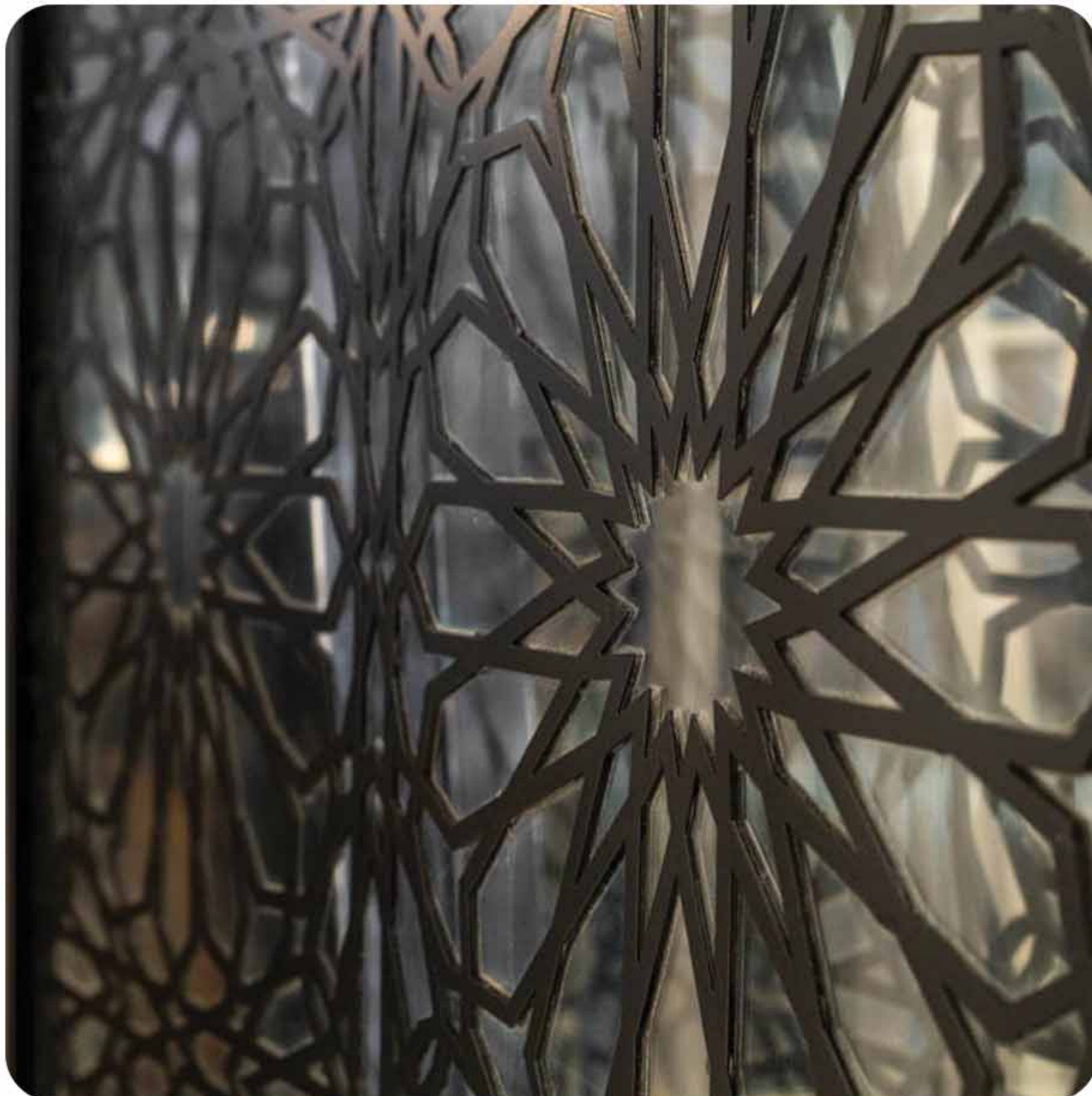
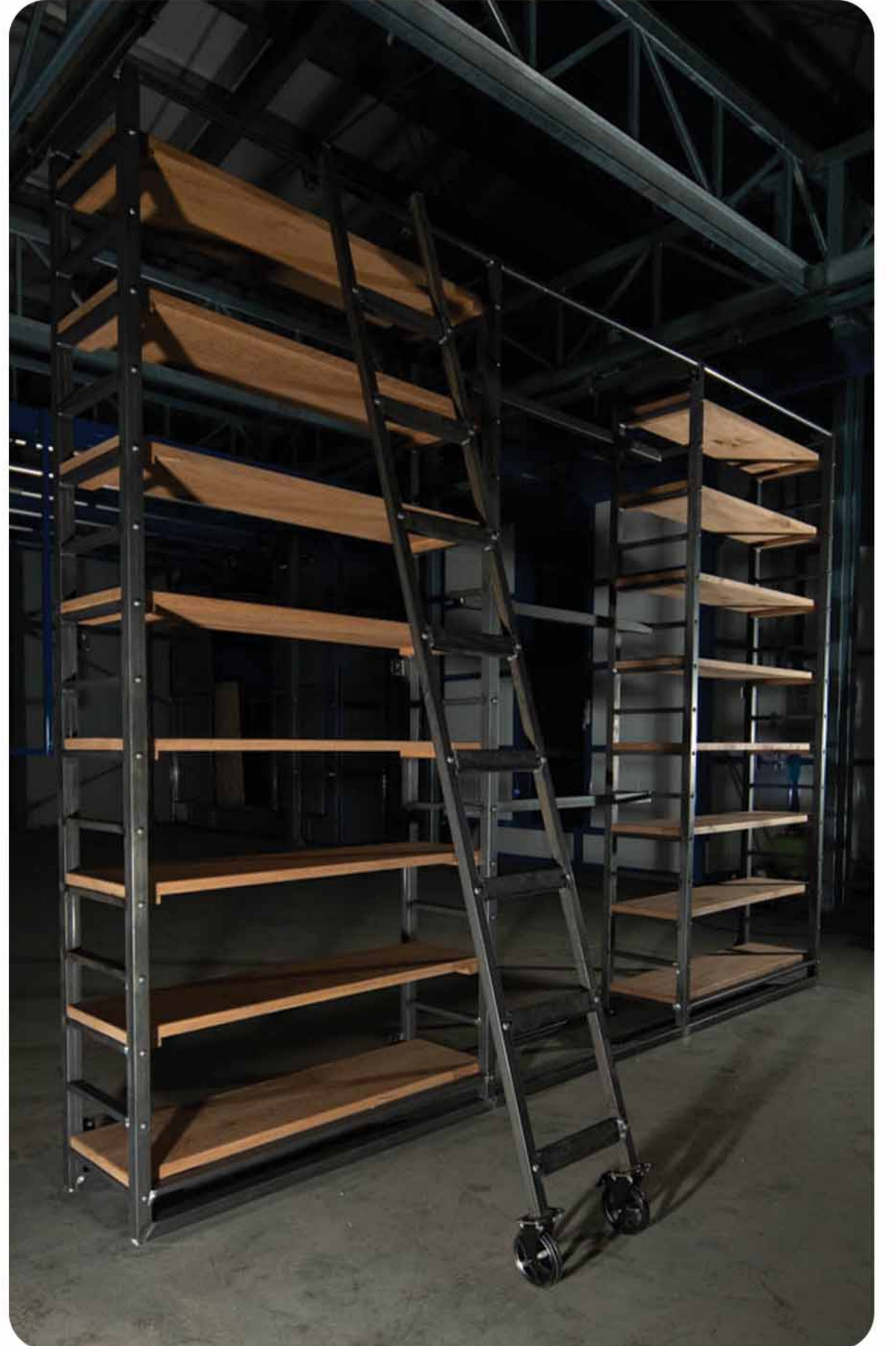
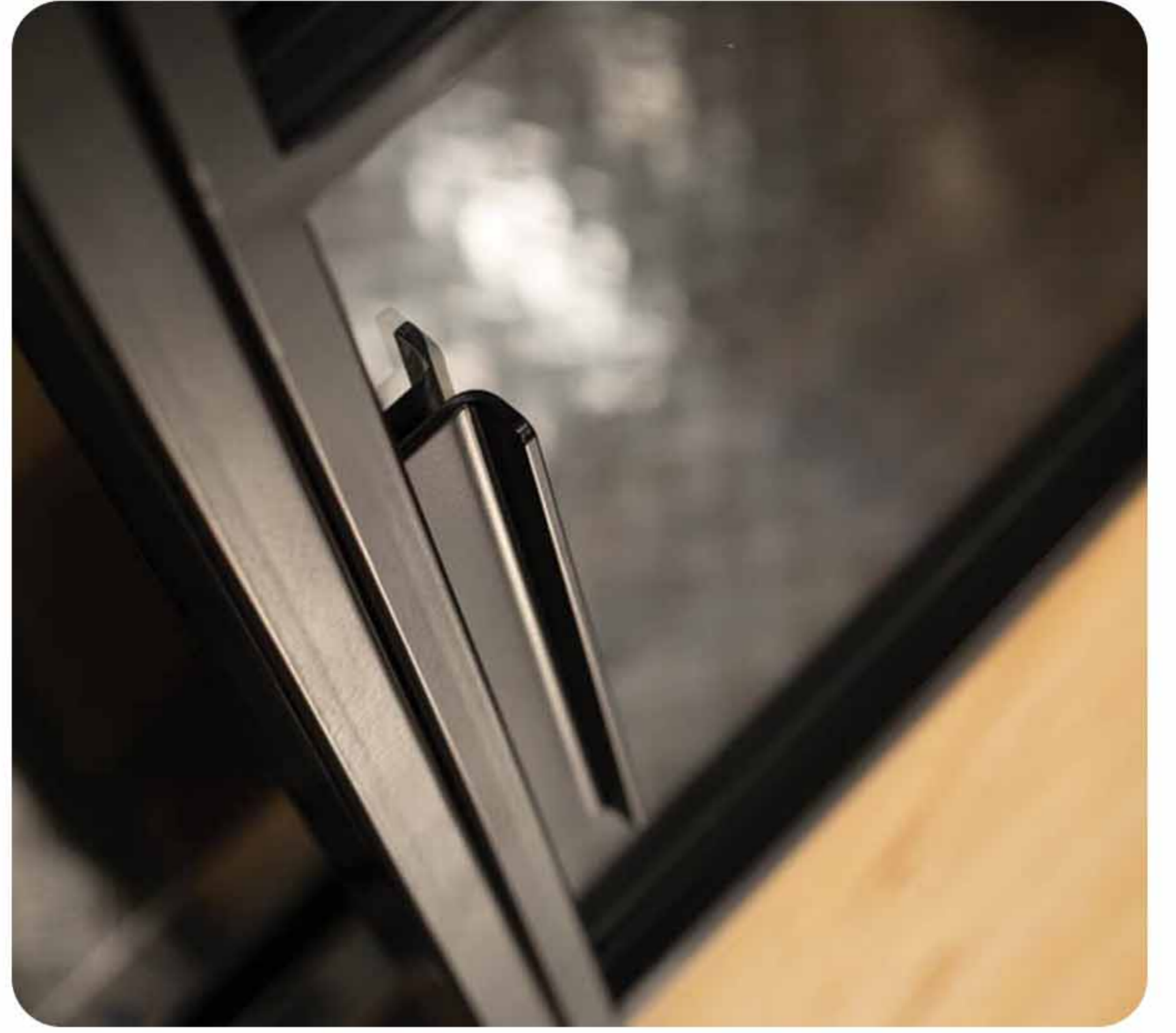

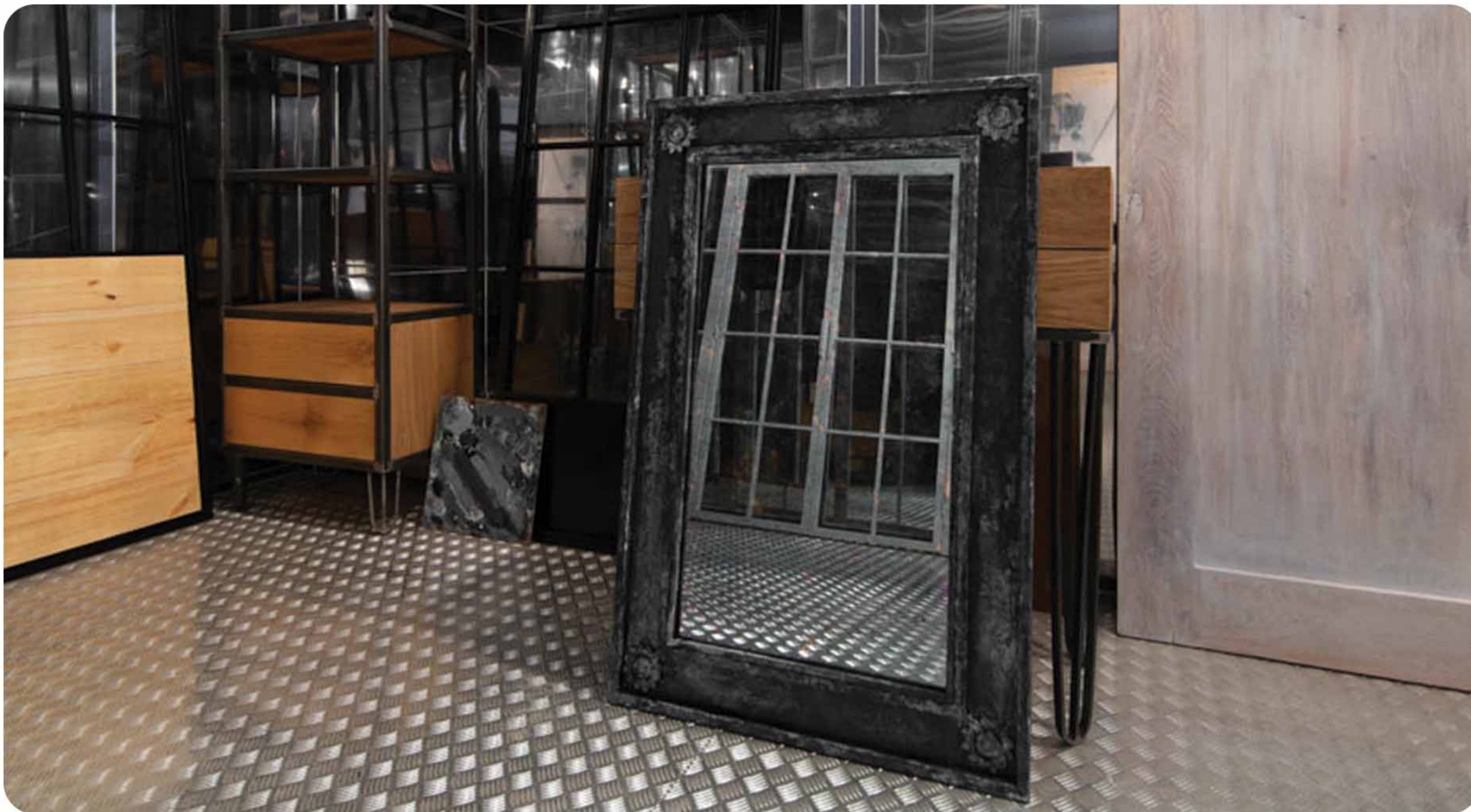

Die Herstellung der LOFT FRENCH Türen beginnt mit der sorgfältigen Auswahl hochwertiger Stahl- und Glasmaterialien. Jeder Schritt im Herstellungsprozess wird von erfahrenen Handwerkern überwacht, die das feinste Design und die präziseste Ausführung sicherstellen. Die Stahlrahmen werden nach präzisen Spezifikationen geschweißt und sorgfältig bearbeitet, um Stabilität und Robustheit zu gewährleisten. Die Sprossenrahmen, ein markantes Merkmal dieser Türen, werden mit hoher Präzision gefertigt und in die Struktur eingearbeitet. Das Glas, das in die Türen eingefügt wird, wird zuerst sorgfältig vermessen und dann in exakter Passform zugeschnitten. Jede Tür durchläuft strenge Qualitätskontrollen, um sicherzustellen, dass sie den höchsten Standards entspricht, bevor sie bereit für die Installation ist. Das Ergebnis ist ein Produkt, das durch seine Detailverliebtheit, Qualität und elegante Ausstrahlung besticht und jedem Raum einen Hauch von Industrie-Charme verleiht.

Keine Lust oder Zeit auf Montage?

Wir bei Loft French haben ein Netzwerk von Montagespezialisten in ganz Deutschland und arbeiten eng mit ihnen zusammen. Unsere Installateure sind speziell geschult, arbeiten schon seit Jahren mit uns zusammen und kennen unsere Produkte in- und auswendig. Wenn du uns deine Postleitzahl nennst, können wir dir mitteilen, welcher unserer Installateure dir bei deinem Projekt helfen kann.

Unsere Partner bieten auf Wunsch folgende Dienstleistungen:



Aufmaß:

Du vereinbarst mit dem Spezialisten einen Termin für das Aufmaß. Dies kannst du vor oder nach dem Erhalt unseres unverbindlichen Angebots erledigen. Der Installateur misst, kontrolliert und gibt die aktualisierten Daten an dich oder direkt an uns weiter.

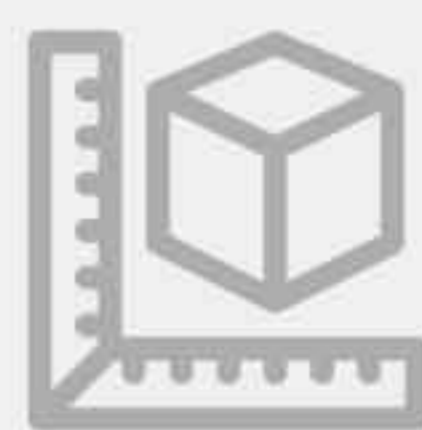

Bestellung /Bestellhilfe:

Der Profi unterstützt dich dabei, die Daten an uns weiterzuleiten und eventuelle Fragen zu klären.



Montage:

Unsere Monteure sind bereits mit unseren Lofttüren vertraut und installieren die Elemente schnell, sauber und problemlos.

